TEMPESTA

—

RACCOLTA
DE ANIMALI

2810

B. A.
3018 2
BA
03,246
ER
2810
ER
2810

ER
2810

Biblioteca Nacional de España

Biblioteca Nacional de España

B.N. Inv.
estampas
n.°

Biblioteca Nacional de España

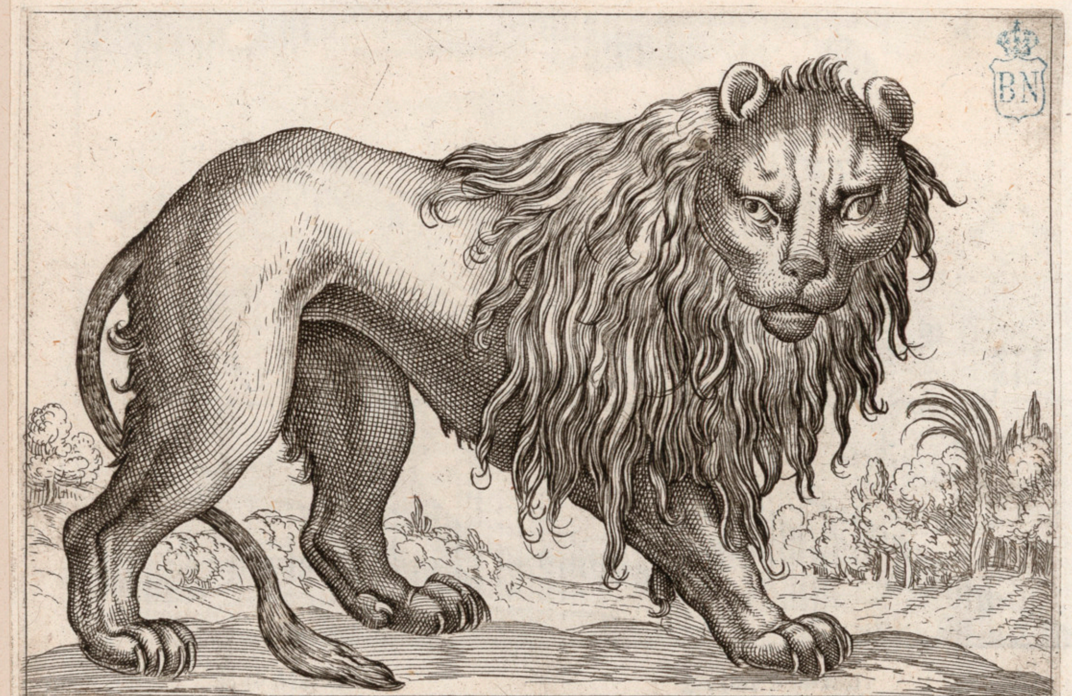

L· Leo I· Leone

B.N. Inv.
estampas
nº 1

L· Leæna I· Leoneſſa

B.N. Inv.
estampas
nº 2

Biblioteca Nacional de España

Leo Maris. Leone Marino.

Leo Minor. Leone Minore.

inv. estampas n.º 3

inv. estampas n.º 4

Biblioteca Nacional de España

L· Tigriſ · I· Tigre

Thrigris. Tigre

B.N. Inv. Estampas N.° 5

B.N. Inv. Estampas N.° 8

Biblioteca Nacional de España

Leopardus Leopardus.

L · Panthera · I · Pantera ·

Biblioteca Nacional de España

· L · Leopardus · I · Leopardo ·

B.N. Inv. estampas nº 9

· L · Lỹx · I · Lince

B.N. Inv. estampas nº 10

Biblioteca Nacional de España

L. Vrſus I. Orſo

Pardus. Pardo

B.N. Inv. estampas n.º 11

B.N. Inv. estampas n.º 12

Biblioteca Nacional de España

L Martichora I Martigora

B.N. Inv. estampas n.º 13

Grÿps Griſone

B.N. Inv. estampas n.º 14

Biblioteca Nacional de España

Aeſcopitheuſ Papione

B.N. inv. estampas n.º 15

Hippopotimuſ. Ipopotimo

B.N. inv. estampas n.º 16

Biblioteca Nacional de España

Cinocephaluſ Cinocefalo

B.N. inv. estampas n.º 17

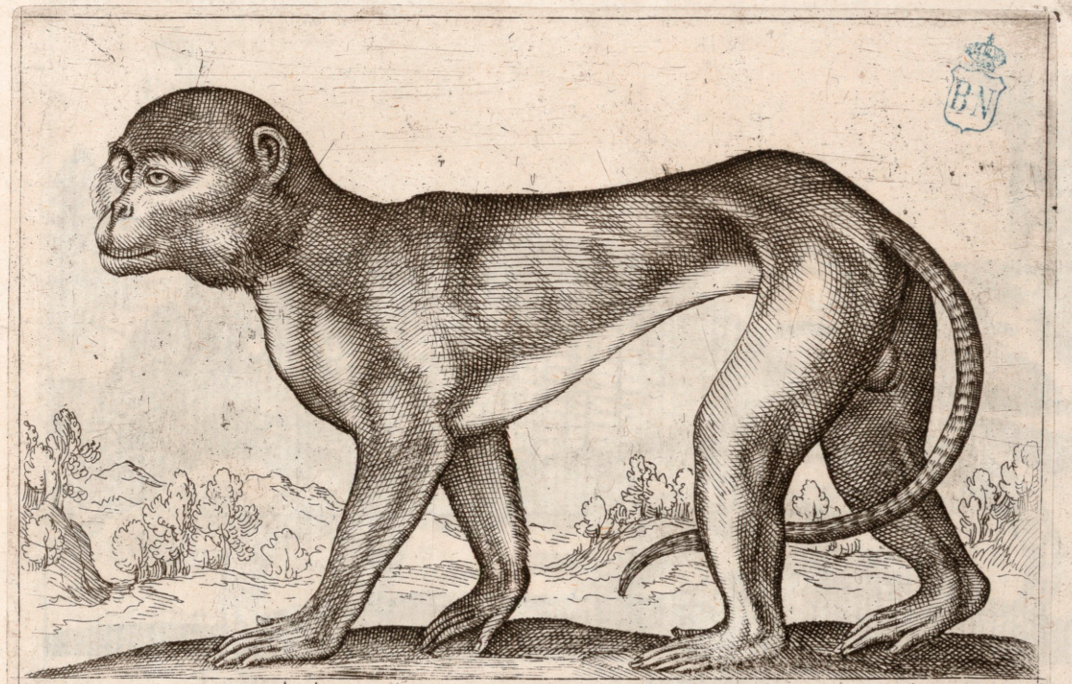

Scimia. Scimia.

B.N. inv. estampas n.º 18

Tatuſ Armadello.

B.N. inv. estampas

Tatus. Armadiglio.

B.N. inv. estampas

Biblioteca Nacional de España

Ouis Indica. Pecora d'India.

B.N. Inv. estampas n.º 21

Leo Capra. Capra Leonina.

B.N. Inv. estampas n.º 22

Biblioteca Nacional de España

Camellus pardus Giraffa

B.N. inv. estampas n° 23

Camellus Indicus. Camello d'India.

B.N. inv. estampas n° 24

Girafra *Camellopardale.*

B.N. inv. estampas n.º 25

· L · *Leucrocuta* · I · *Leucurcuta* ·

B.N. inv. estampas n.º 26

Biblioteca Nacional de España

Papio Babuino

B.N. Inv.
estampes
n° 27

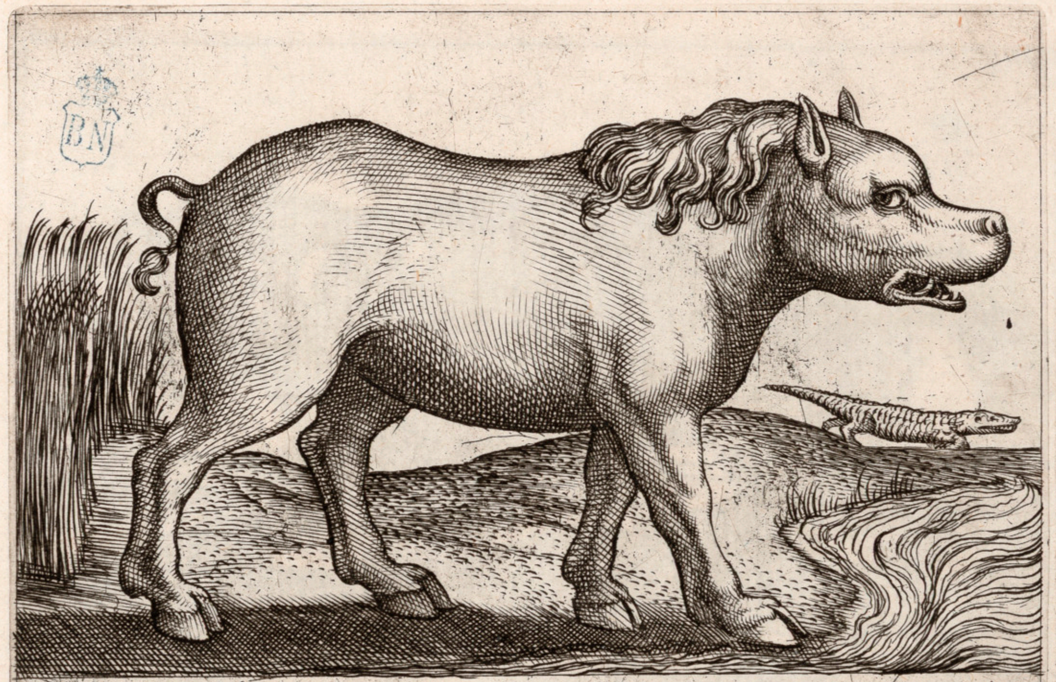

Hypopatamus. Hipopotimo.

estampes
n° 28

Biblioteca Nacional de España

Feles Zibetti. Gatto Zibetto.

B.N. Inv. estampas n° 29

Manticor. Manticora.

B.N. Inv. estampas n° 30

Biblioteca Nacional de España

·L· Dromaſ · ·I· Dromelario ·

B.N. inv. estampas n.° 31

Cameus barianus Camello batriano.

B.N. inv. estampas n.° 32

Biblioteca Nacional de España

Vulpeſ *Volpe*

33

·L· *Lupuſ* ·I· *Lupo*·

34

Biblioteca Nacional de España

Hippopotamuſ Hipopotamo

B.N. Inv. estampas n.º 35

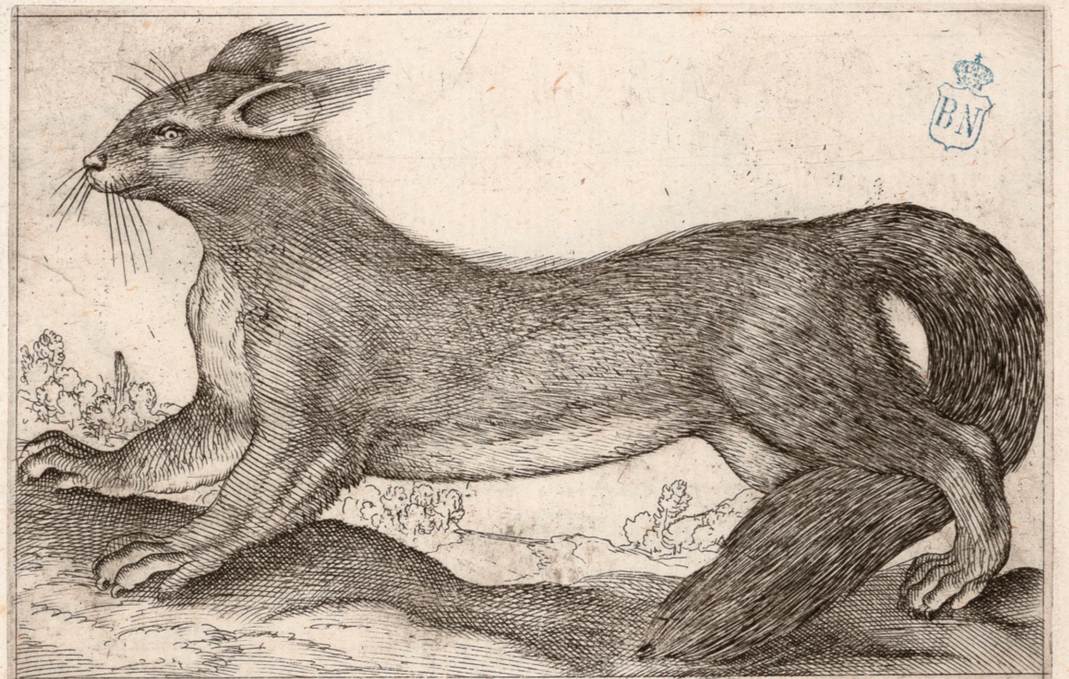

Muſuariuſ Vario

B.N. estampas n.º 36

Biblioteca Nacional de España

Martes Martorello.

B.N. inv. estampas n.° 37

Martes. Martorella.

B.N. inv. estampas n.° 38

Cijnocephalus. Cinocefalo

B.N. inv. estampas n.º 39

L · Gulo · I · Gulone ·

B.N. inv. estampas n.º 40

Biblioteca Nacional de España

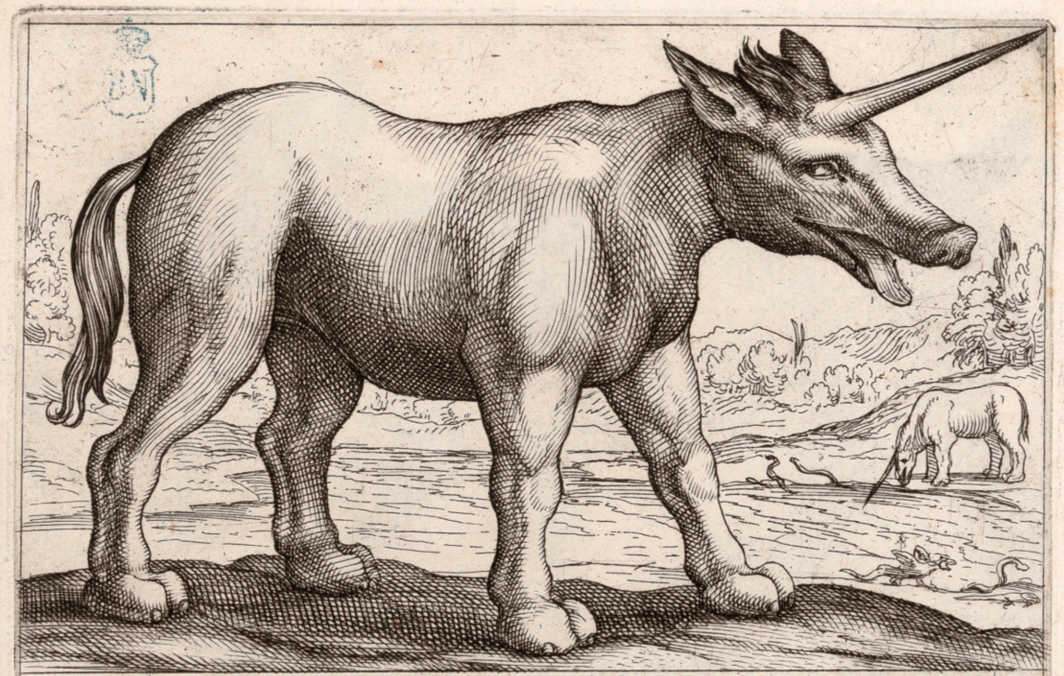

Lupus Marinus. Lupo Marino.

B.N. Inv. estampas nº 41

Capra Siluestris. Capra seluaggia.

B.N. Inv. estampas nº 42

Biblioteca Nacional de España

· L· Lupuſ Ceruariuſ · · I· Lupo Ceruario ·

B.N. inv. estampas n.º 43

Camaleo Camaleonte

B.N. inv. estampas n.º 44

Biblioteca Nacional de España

Hijaenae Hiena.

B.N. Inv. estampas n.º 45

Mus Alpinus. Marmotta.

B.N. Inv. estampas n.º 46

Biblioteca Nacional de España

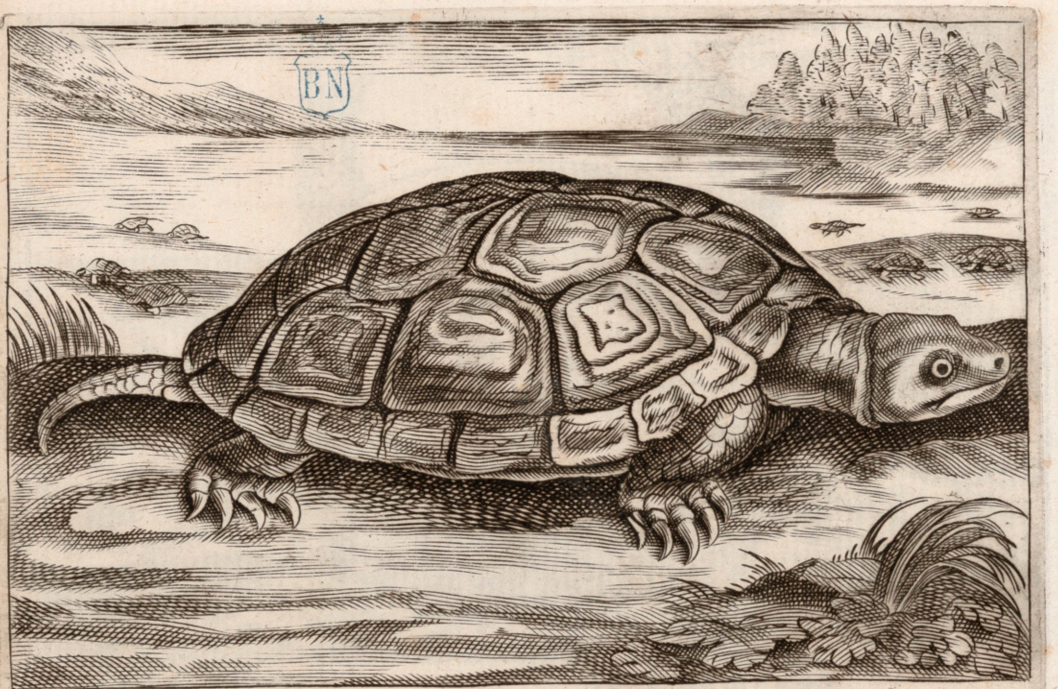

Testudo Aquatica Tartaruca da Aq̃ua

B.N. Inv. estampas nº 47

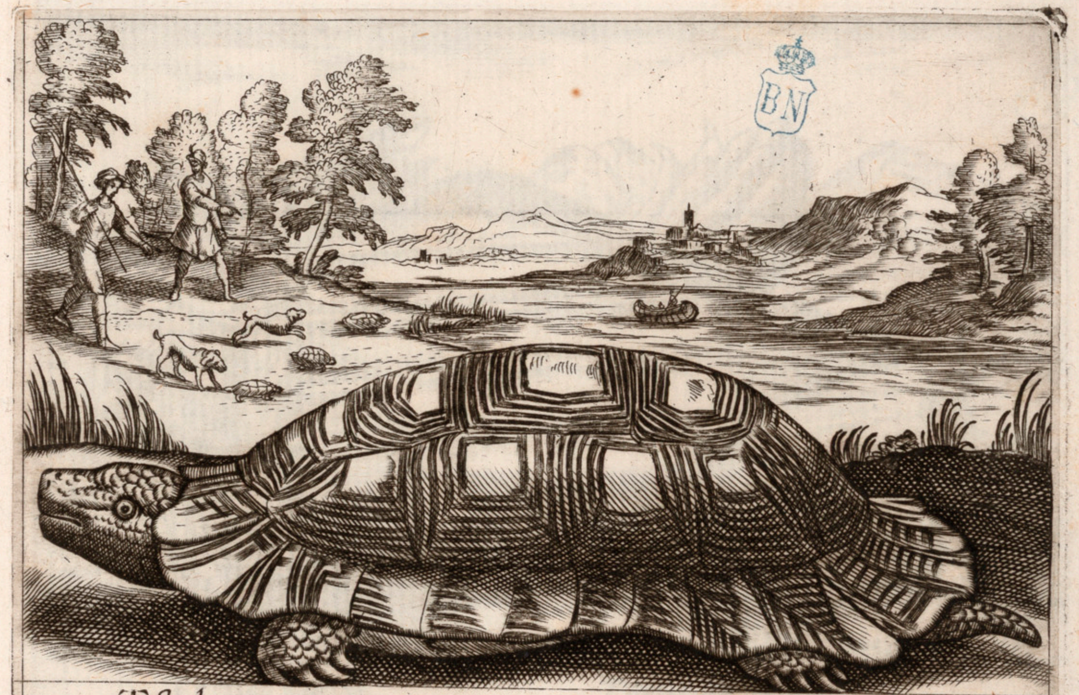

Teſtudo Tartaruca da terra

Inv. estampas nº 48

Biblioteca Nacional de España

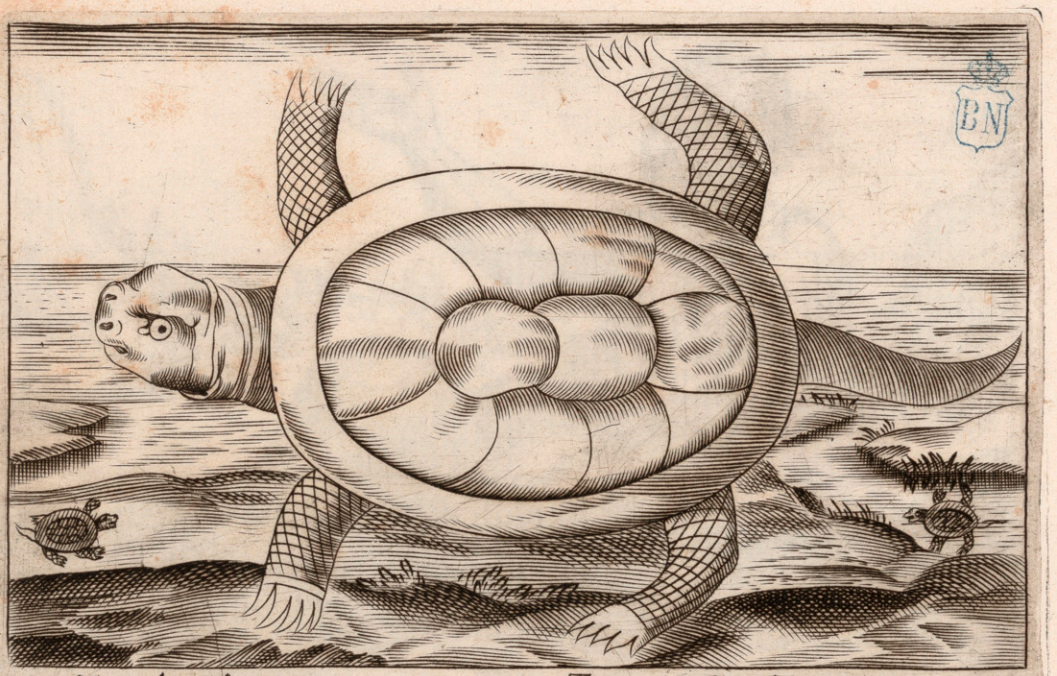

Teſtudo paluſtres. Tartaruca di Palude.

B.N. Inv. estampas n° 49

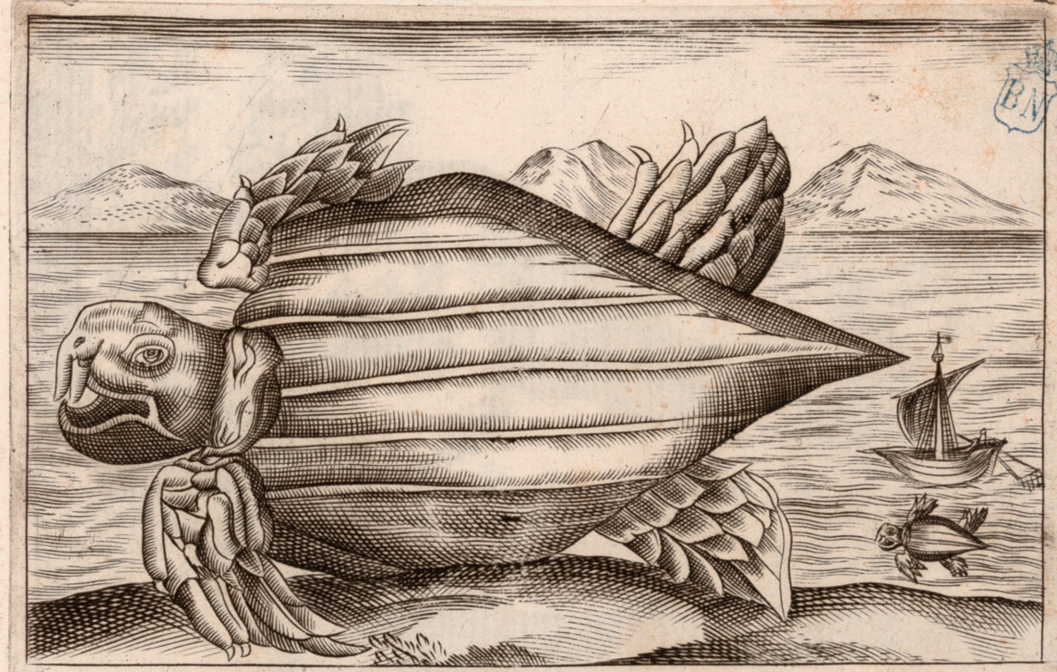

Teſtudo marina. Tartaruca marina.

B.N. estampas n° 50

Biblioteca Nacional de España

· L · Satyriuſ · · I · Satiro ·

B. N. Inv. estampas n° 51

Satiruſ. Satiro.

B. N. Inv. estampas n° 52

Biblioteca Nacional de España

Satirus marinus Satirus marinus.

B.N. Inv. estampas n.º 53

Satirus. Satiro

B.N. Inv. estampas n.º 54

Biblioteca Nacional de España

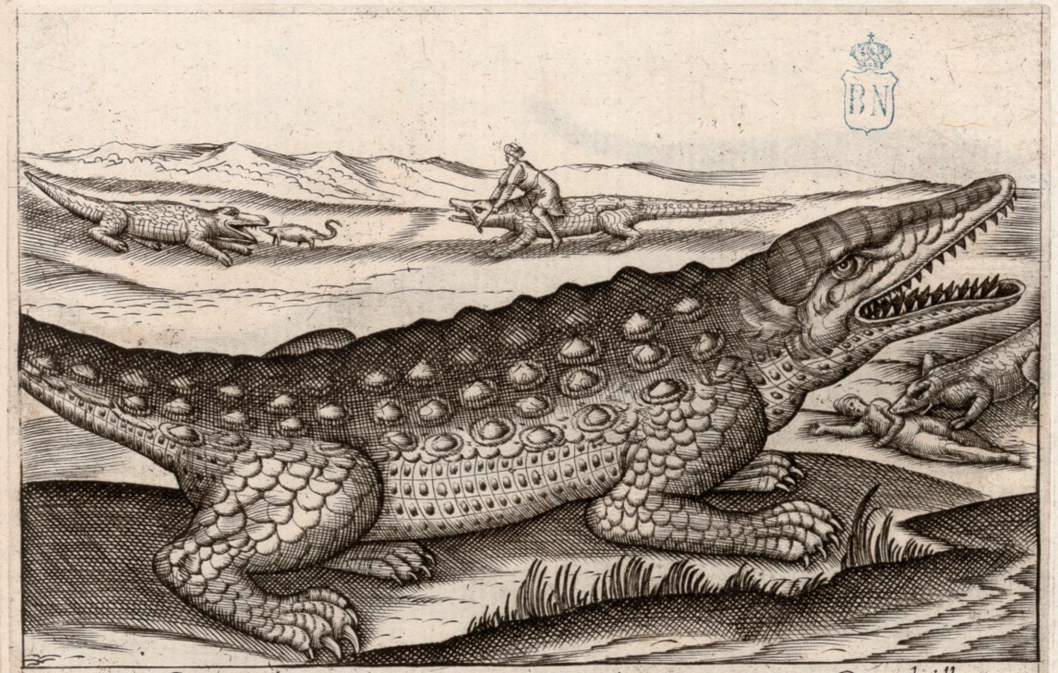

Cucudrillus Cucodrillo

B.N. Inv. estampas n.° 55

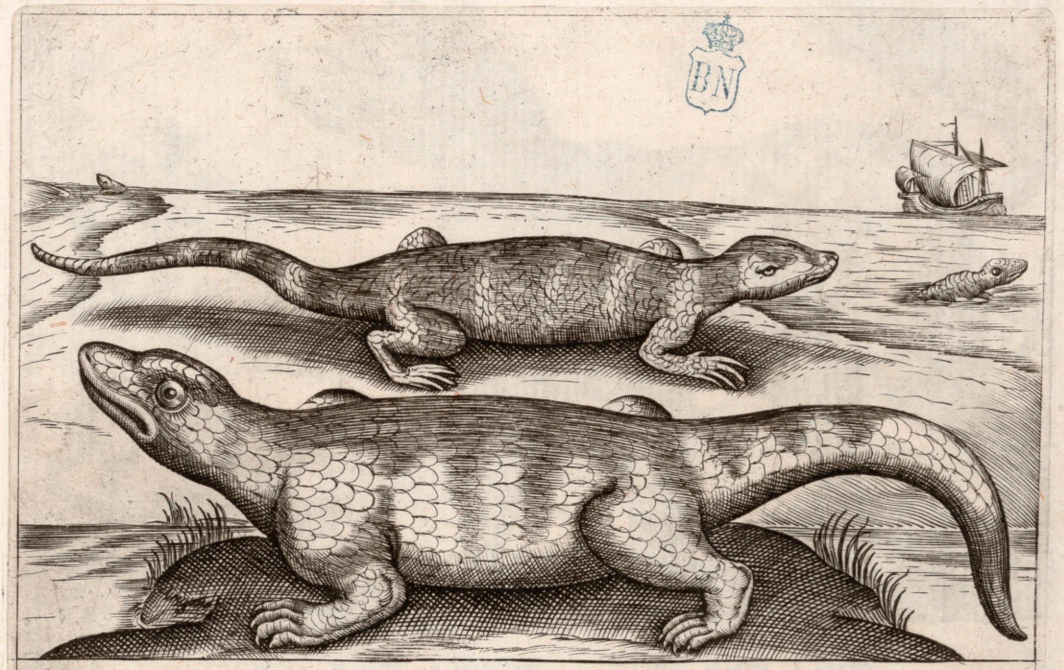

Cucodrillus minor. Cucodrillo minore.

B.N. Inv. estampas n.° 56

Biblioteca Nacional de España

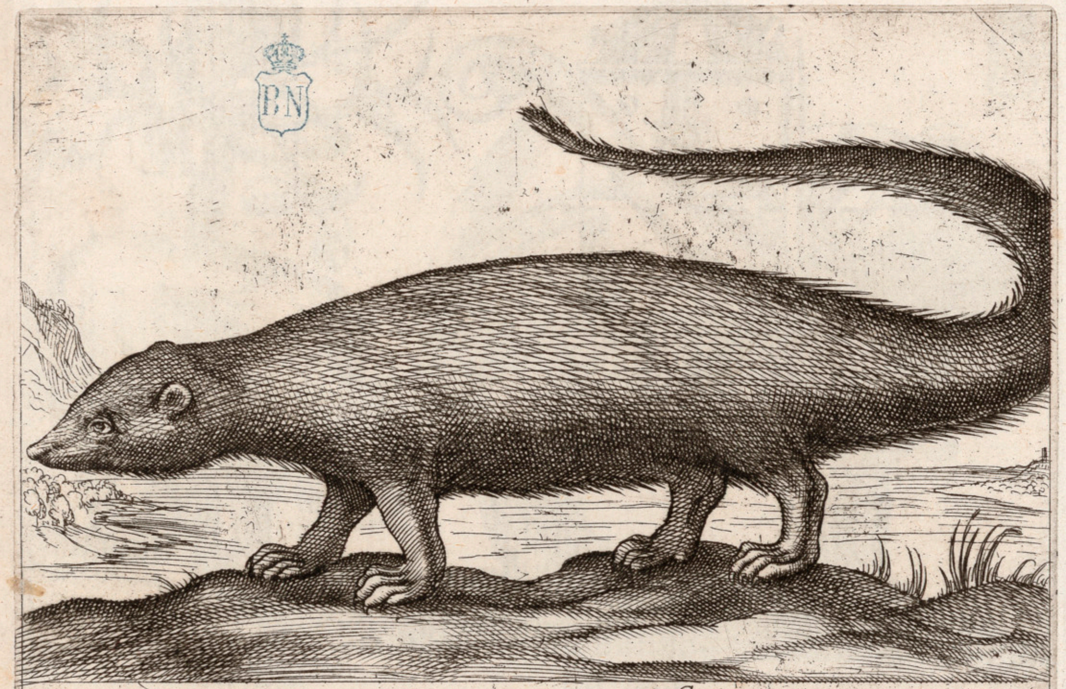

Sanguinus *Sanguino*

B.N. Inv. estampas n.º 57

L · *Zilio Hyaenæ* · I · *Zilo Hiena* ·

B.N. Inv. estampas n.º 58

Biblioteca Nacional de España

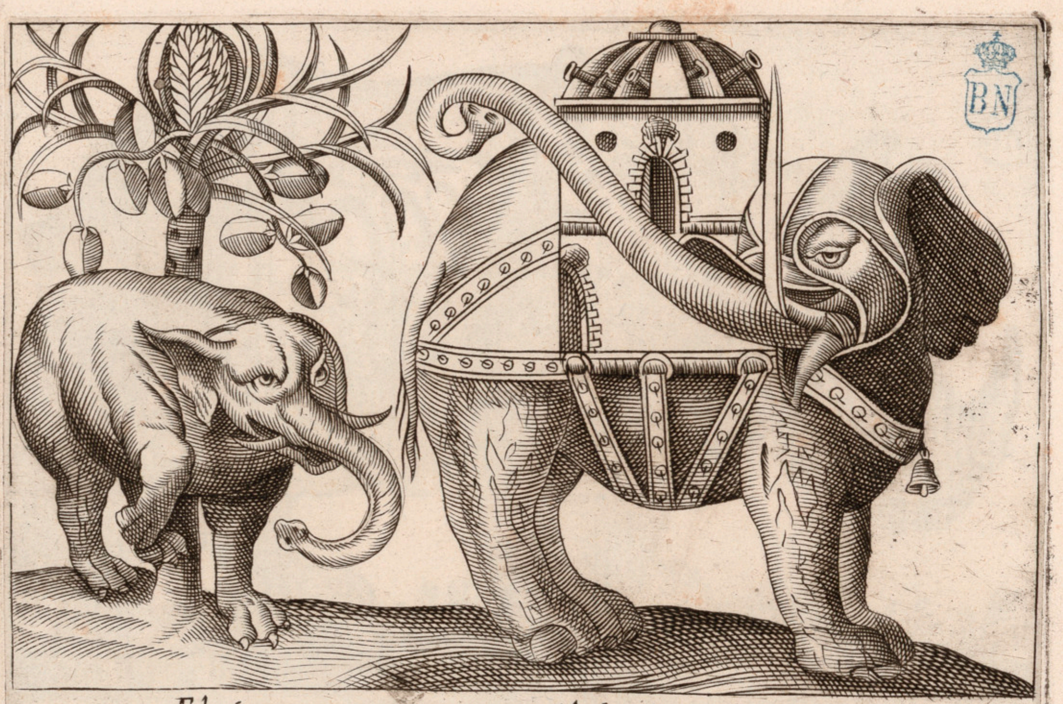

Elefans. Elefante.

B.N. Inv. estampas n.º 59

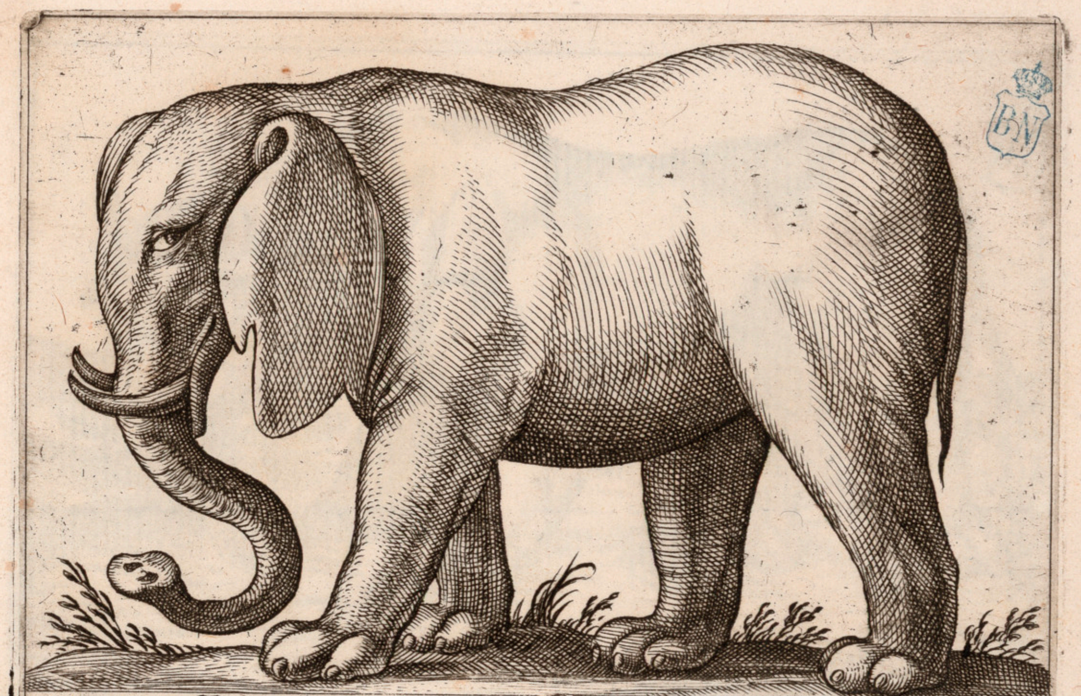

Elepanſ. Elefante

B.N. Inv. estampas n.º 60

Biblioteca Nacional de España

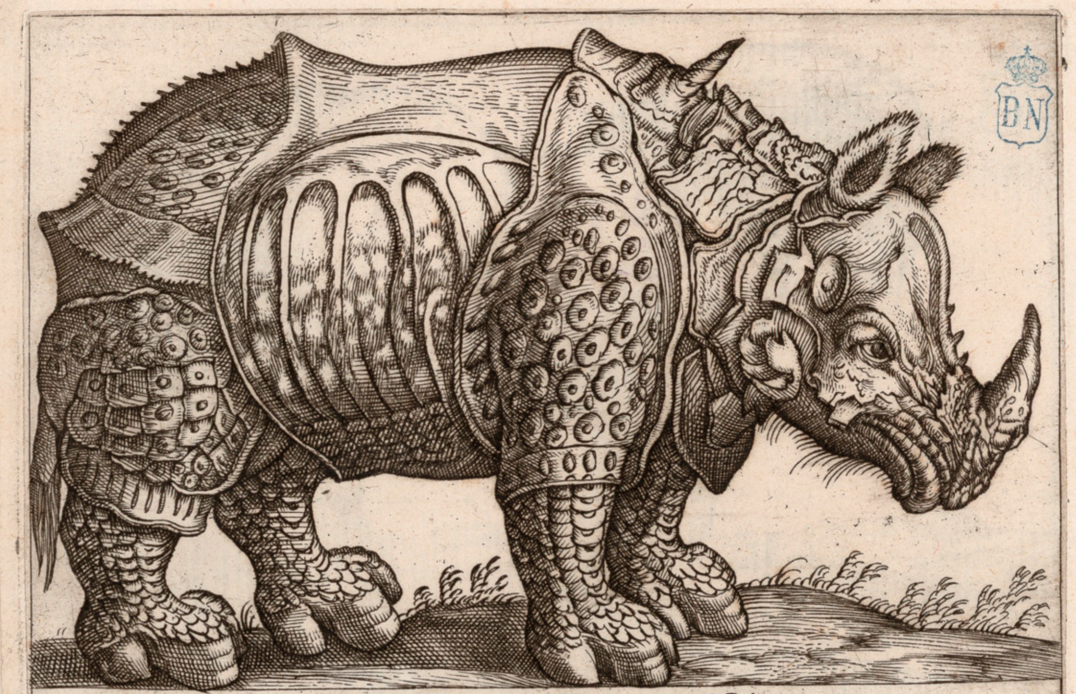

Rhinoceronſ. Rinoceronte

B.N. Inv. estampas n.° 61

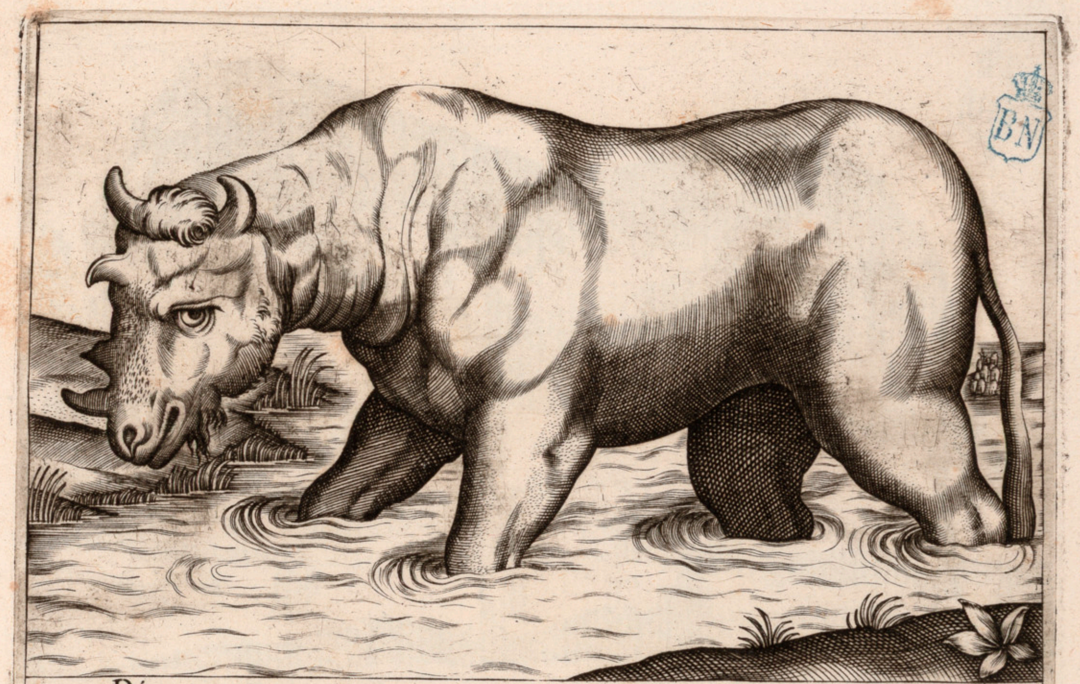

Rinoceronſ Rinoceronte

B.N. Inv. estampas n.° 62

Biblioteca Nacional de España

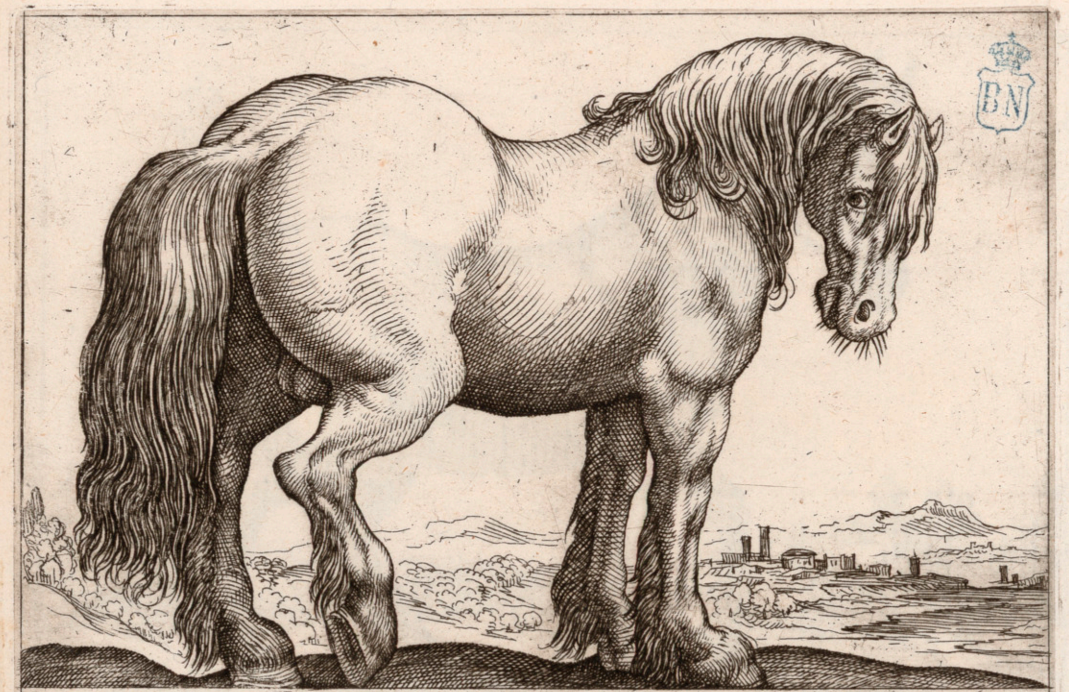

L Equſ Friciuſ I Cauallo che Friſia

B.N. Inv. estampas n.º 63

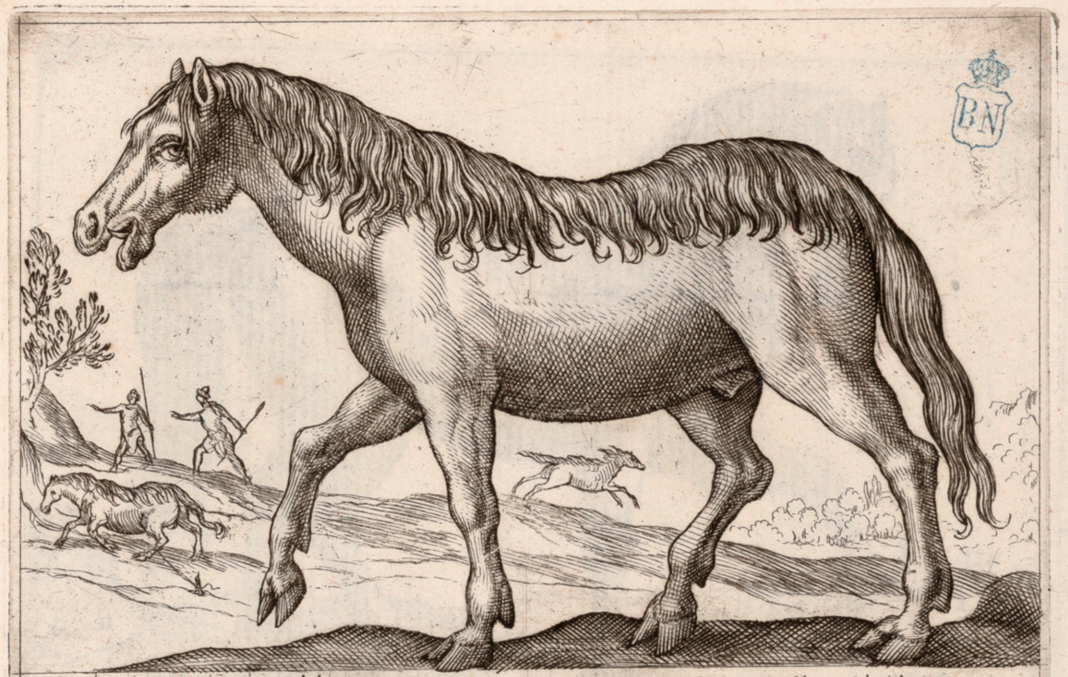

L Equſ Ethiopiuſ I Cauallo Ethopio

B.N. Inv. estampas n.º 64

Biblioteca Nacional de España

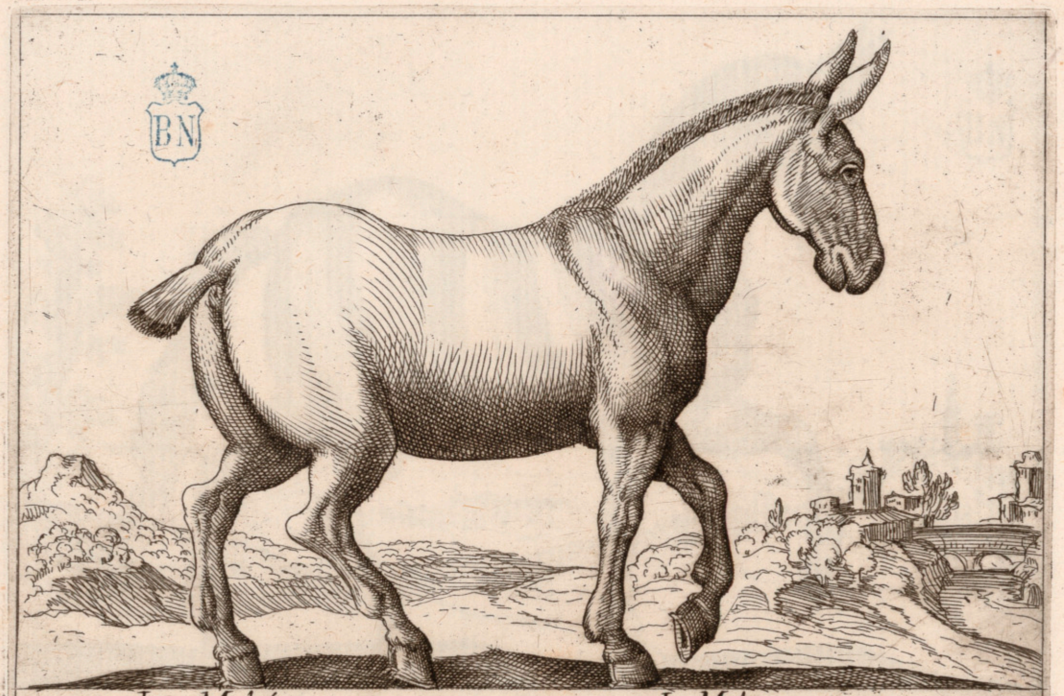

L· Muluſ · I· Mulo ·

B.N. Inv. estampas n.º 65

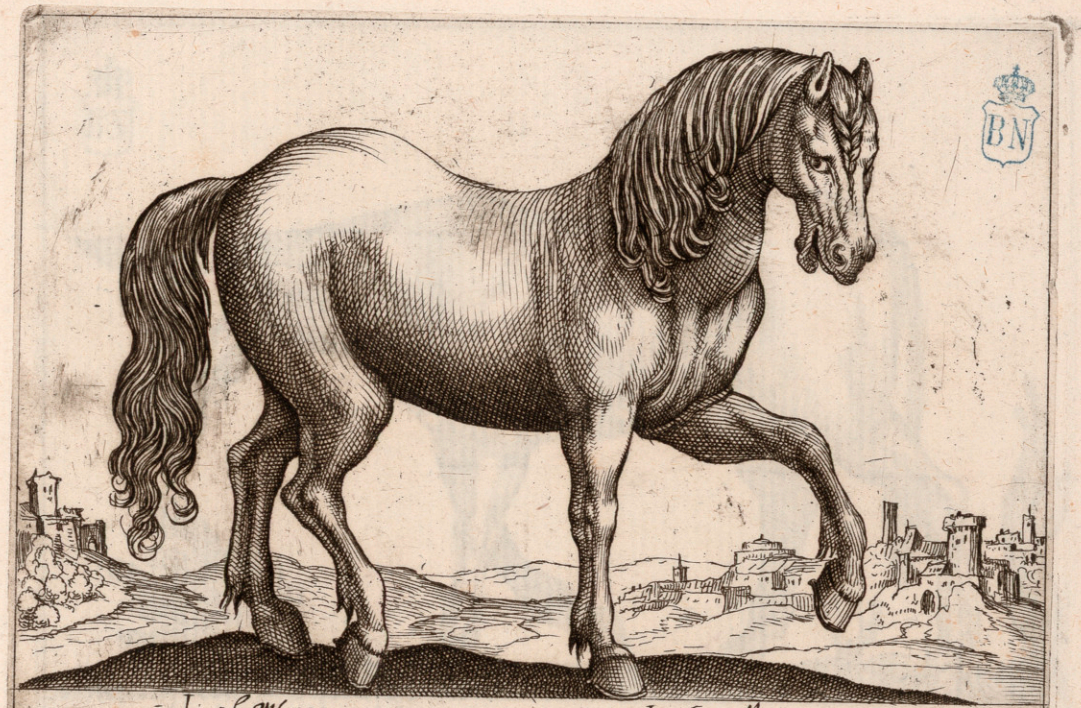

· L · Equſ · · I · Cauallo ·

B.N. Inv. estampas n.º 66

Biblioteca Nacional de España

L Zebra

B.N. Inv. estampas n.° 67

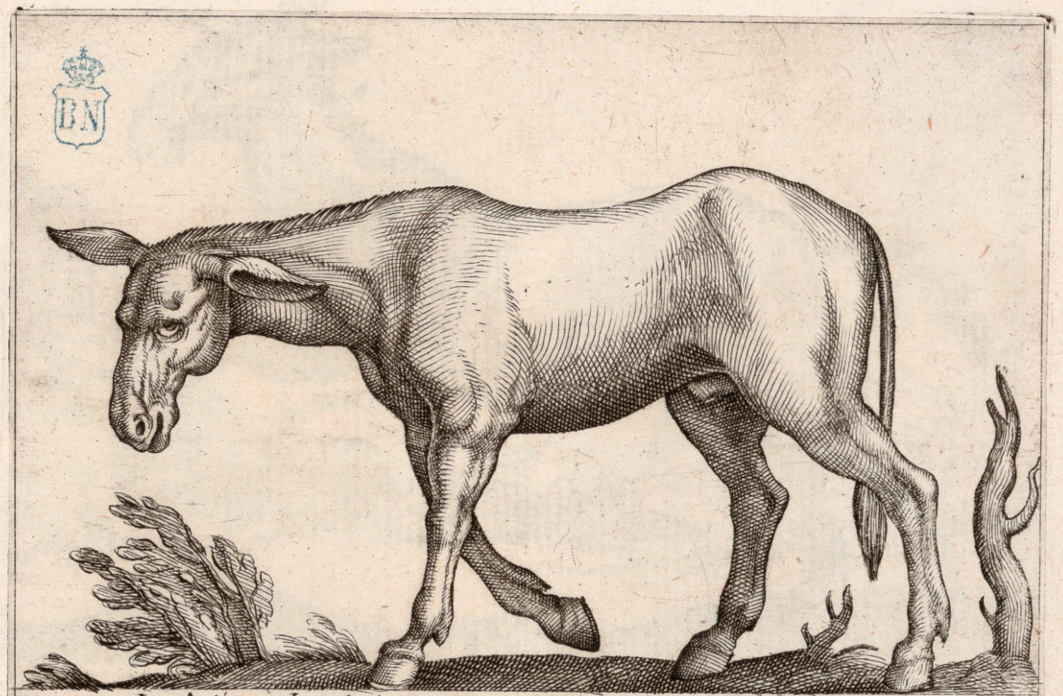

·L·Aſinuſ·I· Aſino

B.N. Inv. estampas n.° 68

Biblioteca Nacional de España

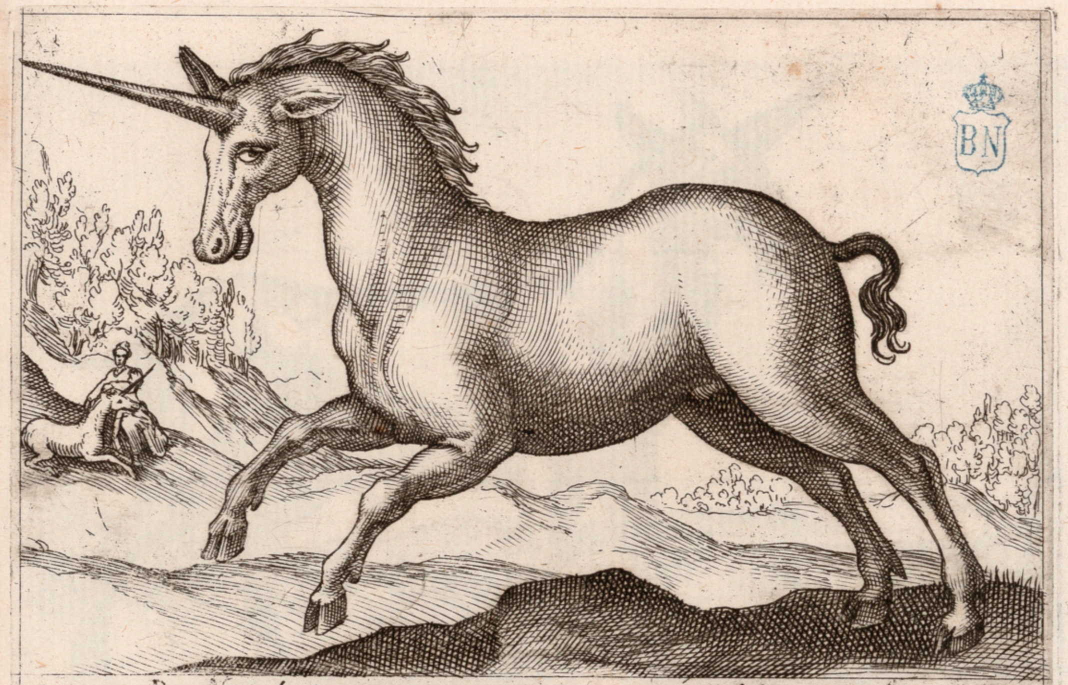

Renoceronſ Alicorno

B.N. Inv. estampas n.º 69

Onager Indicuſ Aſino Indiano

B.N. Inv. estampas n.º 70

Biblioteca Nacional de España

Capricornus marinus Capricorno di mare.

B.N. inv. estampas n.° 71

Monocerons Alicorno

B.N. inv. estampas n.° 72

Biblioteca Nacional de España

L · Tauro Opiſthonis · I · Toro Opiſtonio ·

B.N. estampas n.º 73

·L · Taurus · I · Toro ·

estampas n.º 74

Genethae Geneta

B.N. Inv. estampas n.° 75

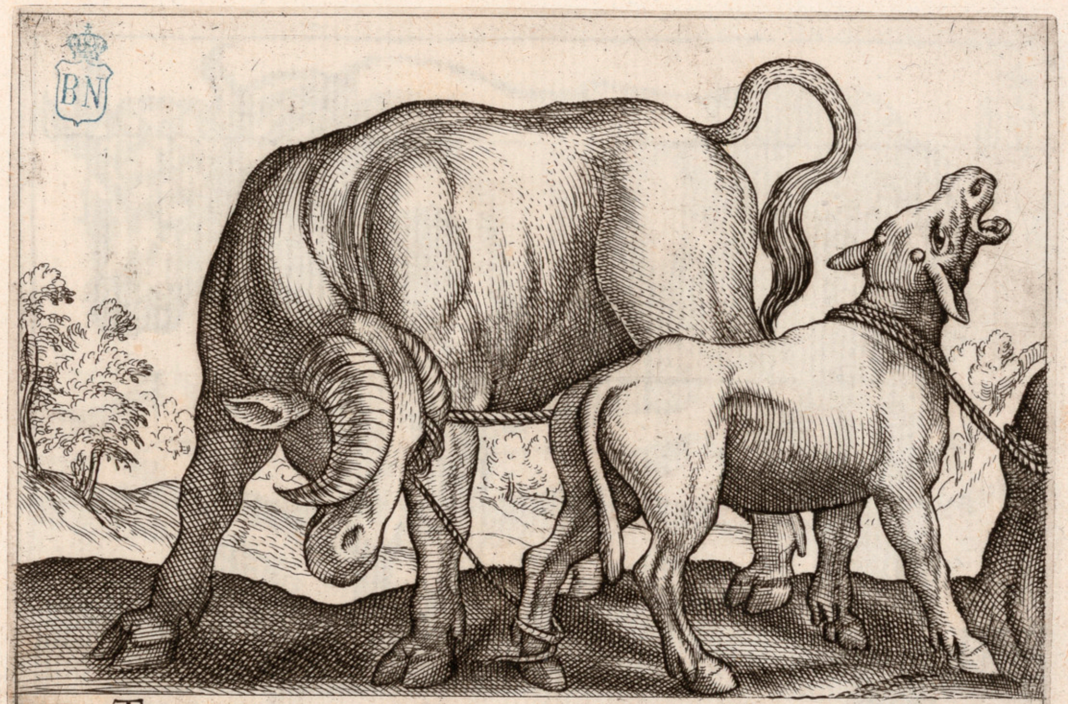

Tauro Toro

B.N. Inv. estampas n.° 76

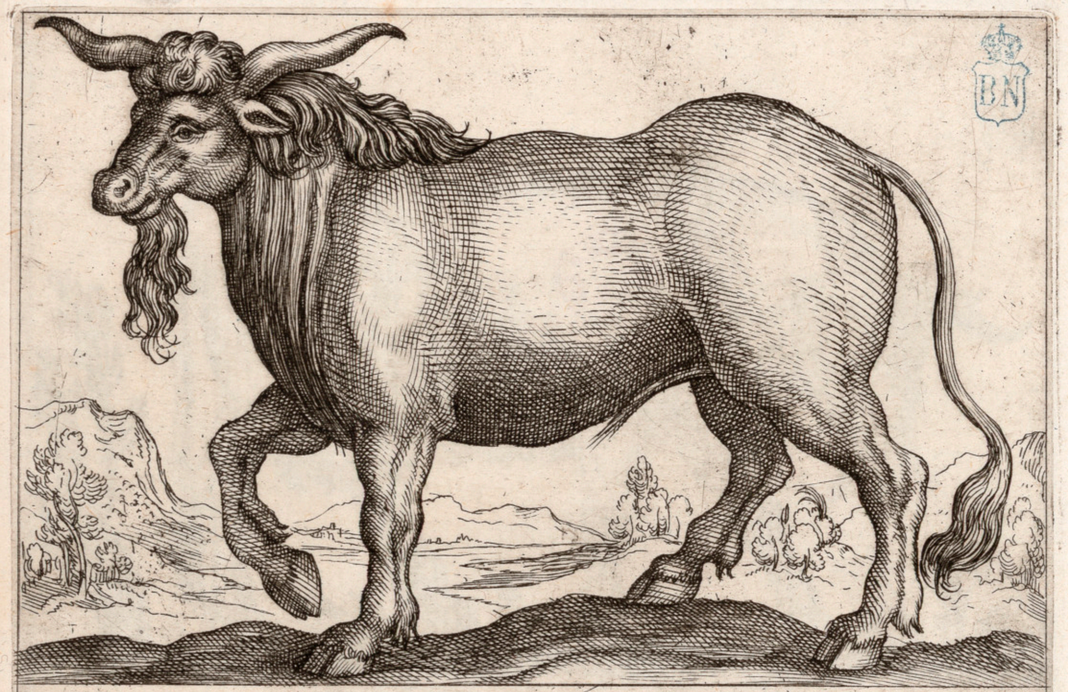

Taurus ſylueſtres Toro Selueſtre.

B.N. inv. estampas n.º 77

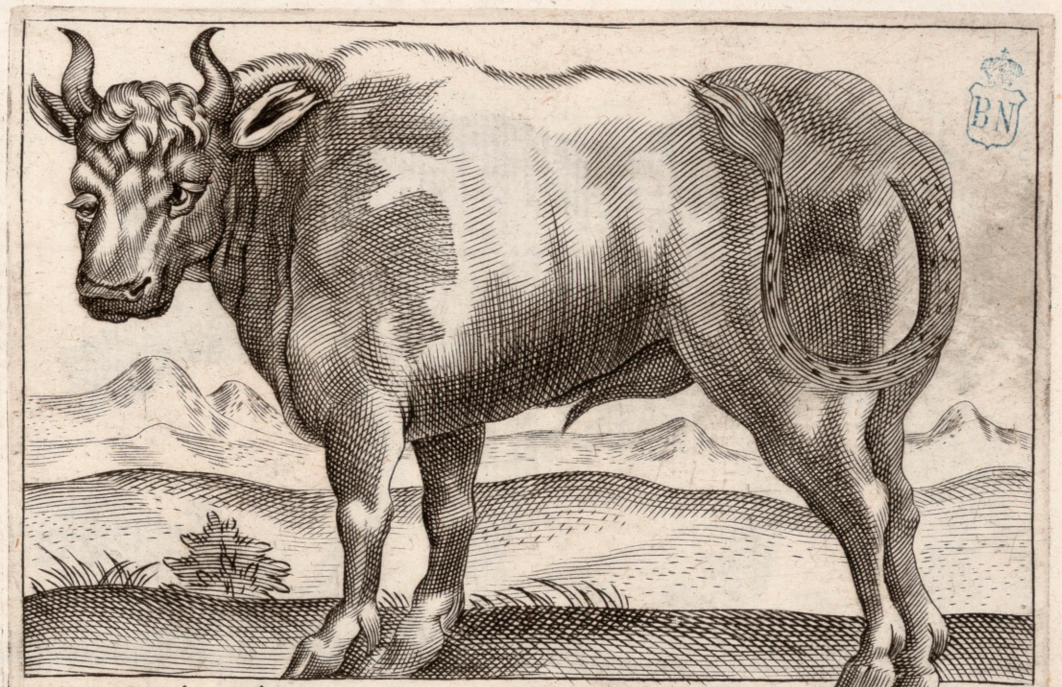

Vacha Rubea Vacca roſſa.

B.N. inv. estampas n.º 78

Biblioteca Nacional de España

· L · Vacca Rubea · I · Vacca Roſcia

B.N. inv. estampas n.º 79

· L · Bubaluſ · · I · Bufalo ·

B.N. inv. estampas n.º 80

Bubalus Africanus Bufalo Africano

B.N. Inv. estampas n.º 81

Vres. Vro.

B.N. Inv. estampas n.º 82

Biblioteca Nacional de España

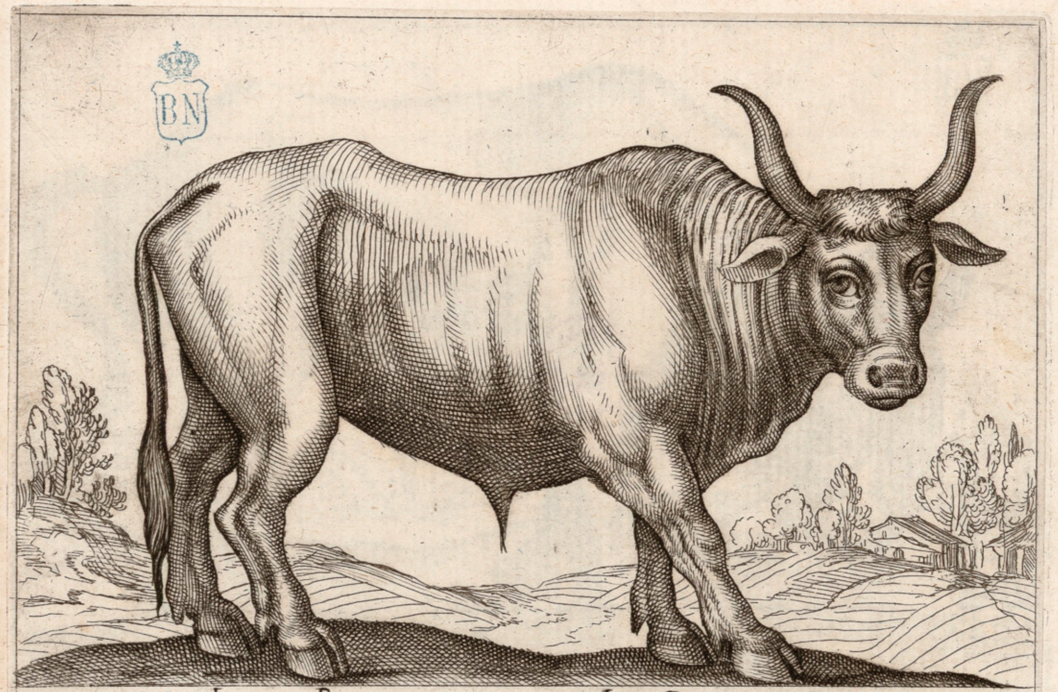

L Boſ I Boue

B.N. Inv. estampas n.° 83

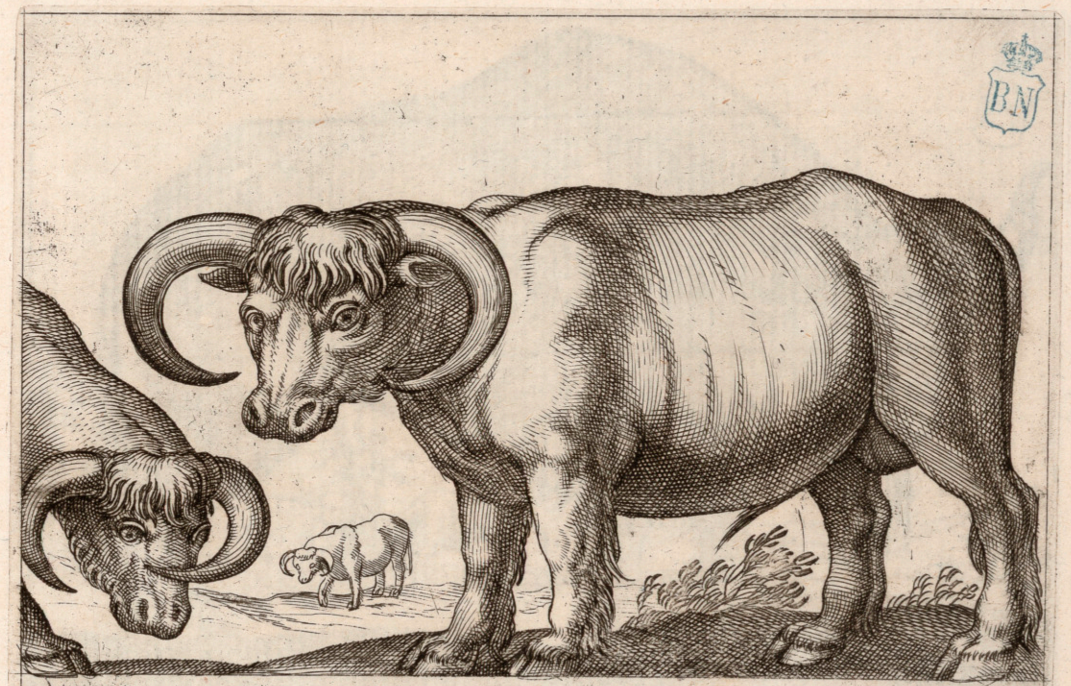

Bonasus Bonaso

B.N. Inv. estampas n.° 84

Biblioteca Nacional de España

Catoblepa Catoblepa

B.N. Inv. estampas n.º 85

Bisons Bisonte.

B.N. Inv. estampas n.º 86

Vruſ Vro

estampas nº 87

Biſont Biſone

estampas nº 88

Biblioteca Nacional de España

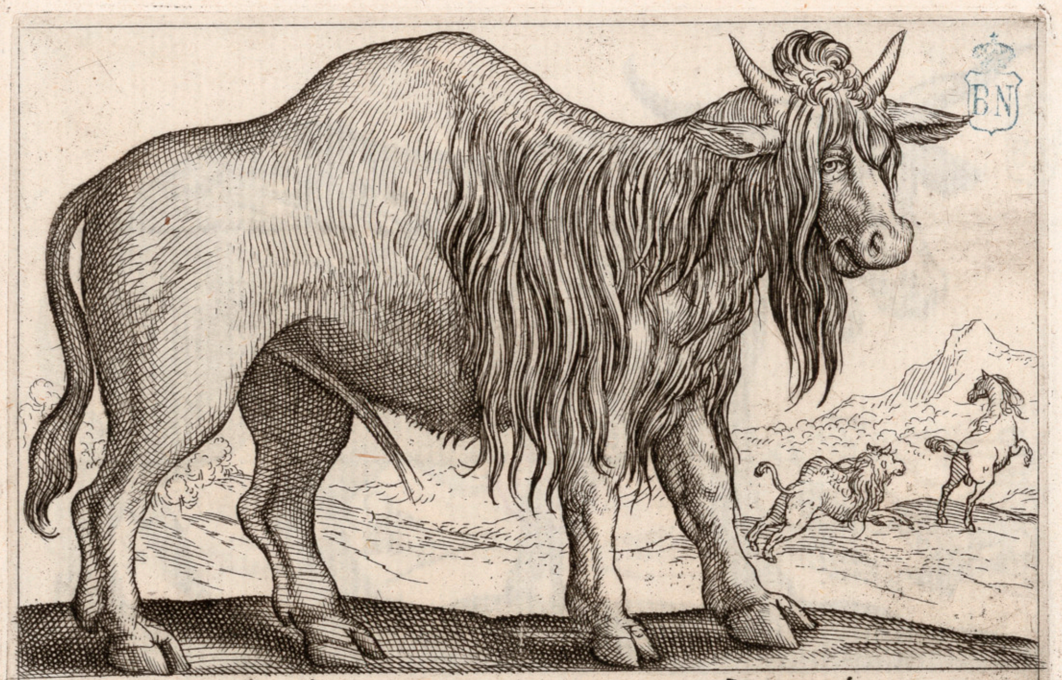

Locobarduſ Locopardo

B.N. Inv. estampas n.º 89

Bisons magnus Bisonte grando

B.N. Inv. estampas n.º 90

Biblioteca Nacional de España

Monoceronſ · Alicorno

B.N. Inv. estampas n.° 91

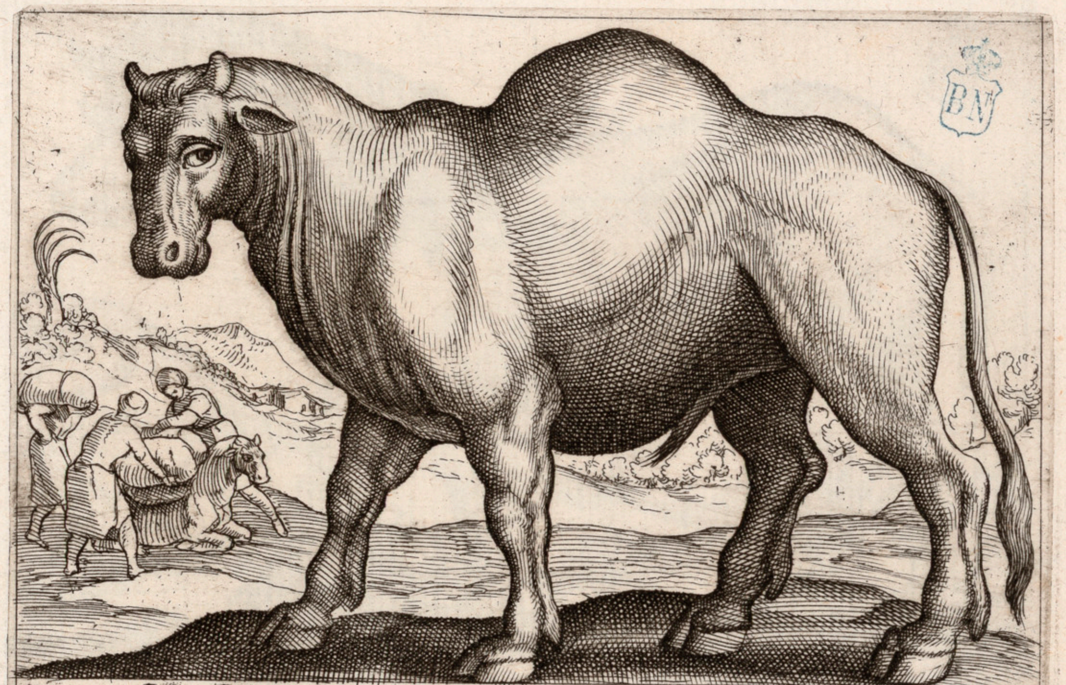

L · Boſ Scythicuſ · I · Boue · Scitico ·

B.N. Inv. estampas n.° 92

Biblioteca Nacional de España

Caprax Cerua Belzuaria

B.N. inv. estampas n.º 93

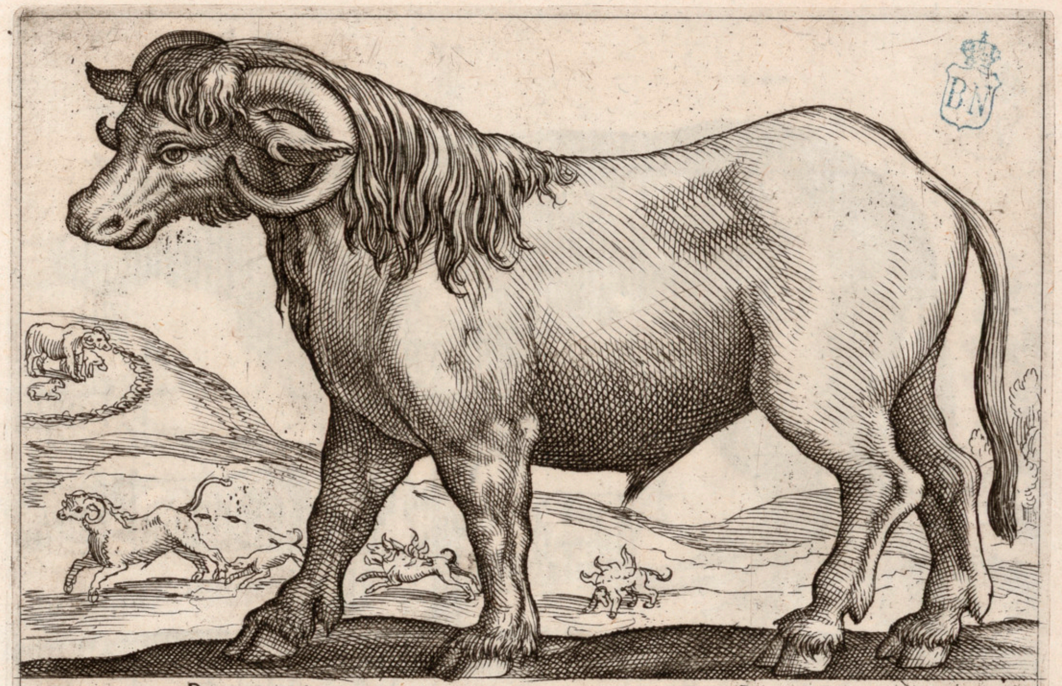

Bonnaſuſ Bonnaſo

B.N. inv. estampas n.º 94

Biblioteca Nacional de España

Capra Noſtrana

S.A. Inv. estampas nº 95

L Bubaluſ Indĉuſ I Bufalo Dindia

S.A. Inv. estampas nº 96

Biblioteca Nacional de España

Colopus. Colopo.

B.N. inv. estampas n.º 97

Culon. Culone.

B.N. inv. estampas n.º 98

Veruex Aethiops Montone Etiopico.

inv. ...ampas n° 99

· L · Veruex · · I · Montone arabo ·

B.N. inv. estampas n° 100

Biblioteca Nacional de España

L · Orieſ · I · Monton ·

Inv. Estampas R.º 101

L · Ouiſ · I · Pecora ·

R.º 102

Biblioteca Nacional de España

L· Ibex   I· Strainbecco

B.N. Inv.
estampas
n.° 103

L· Rupi Capra·   ·I· Camozza·

B.N. Inv.
estampas
n.° 104

Biblioteca Nacional de España

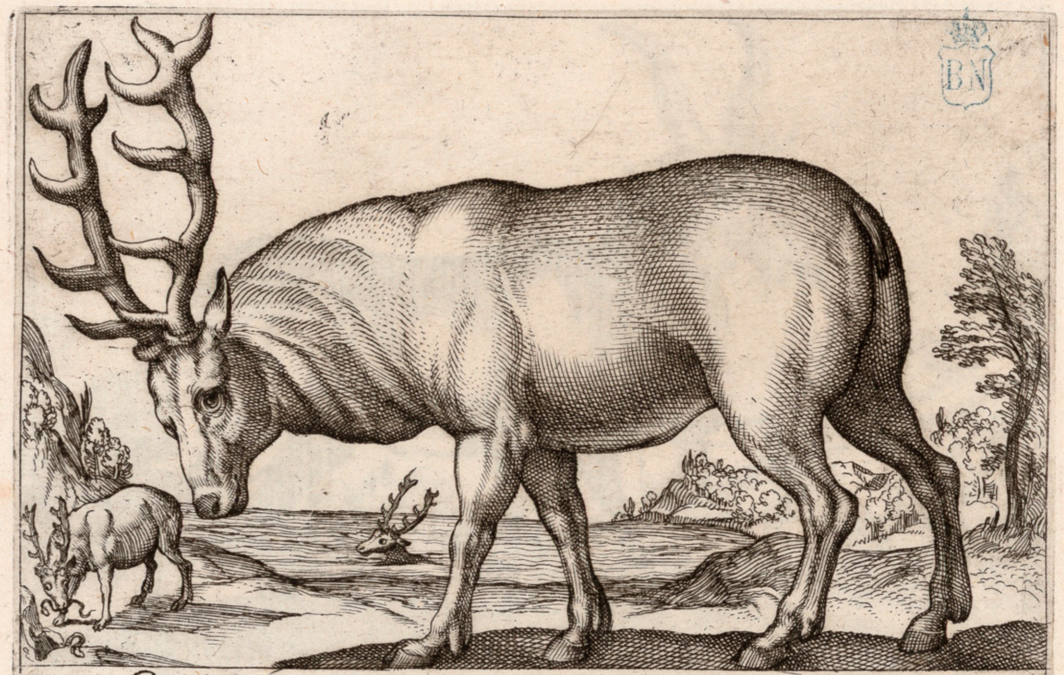

Ceruiuſ. Ceruio

B.N. inv. estampas n.° 105

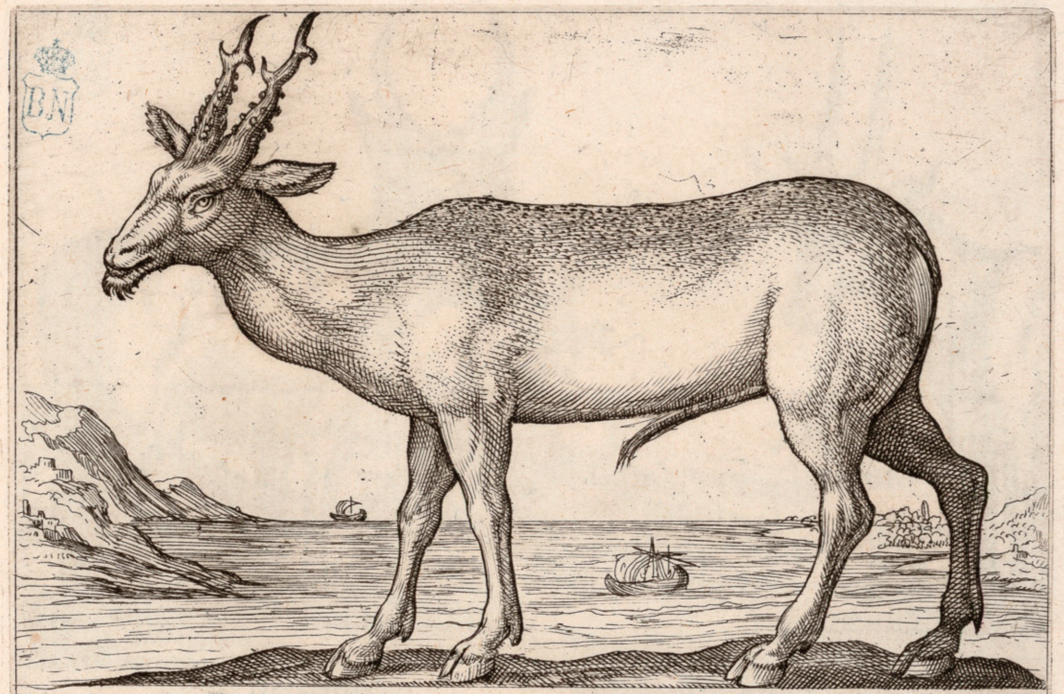

Capreulus Marinus. Capriolo Marino.

B.N. inv. estampas n.° 106

Biblioteca Nacional de España

Tragelaphum hirco Ceruo

B.N. Inv. estampes n.° 107

Ceruus Borgundicus. Ceruio di Borgognia.

B.N. estampes n.° 108

Biblioteca Nacional de España

Alceſ Alce

109

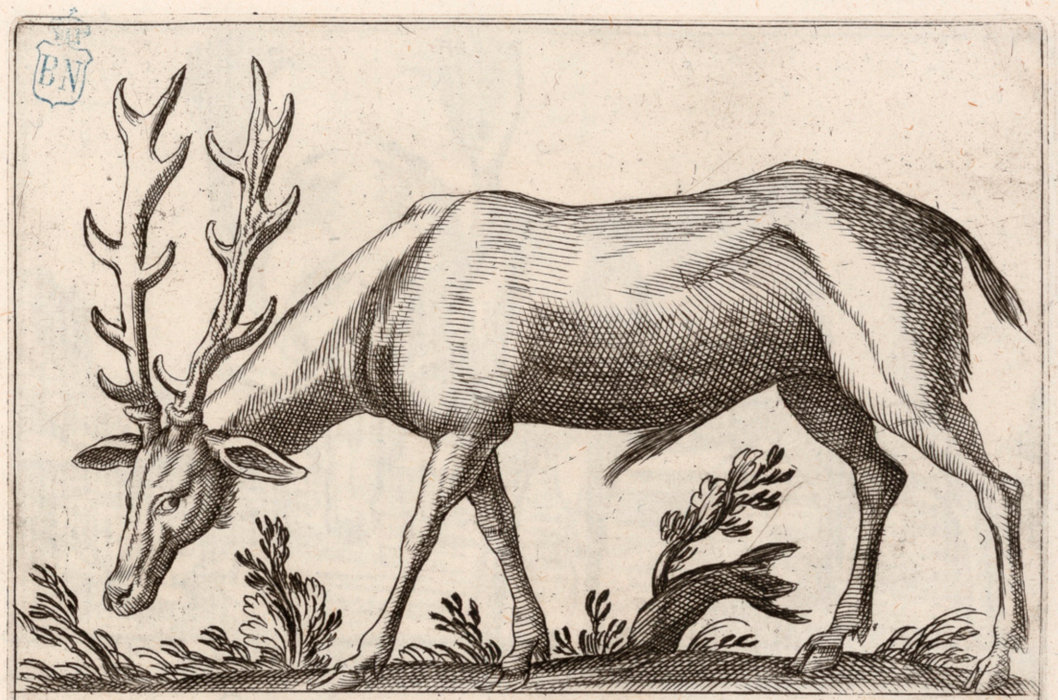

Ceruus. Ceruo noſtrano.

B. N. Inv. estampas n.º 110

Biblioteca Nacional de España

Capra Hispanica. Capra spagnola.

B.N. Inv. estampas n.º 111

Ceruuſ Ceruio

B.N. Inv. estampas n.º 112

Biblioteca Nacional de España

Hipelapus equo. Ceruo

B.N. Inv. estampas n.° 113

Rangifer. Rangifero.

B.N. Inv. estampas n.° 114

Biblioteca Nacional de España

Capreolus Capriolo.

Inv. estampas n. 115

Cerua. Cerua.

B.N. Inv. estampas n. 116

Biblioteca Nacional de España

Tacandus. Tacando Ceruo.

B.N. Inv. estampas n.º 117

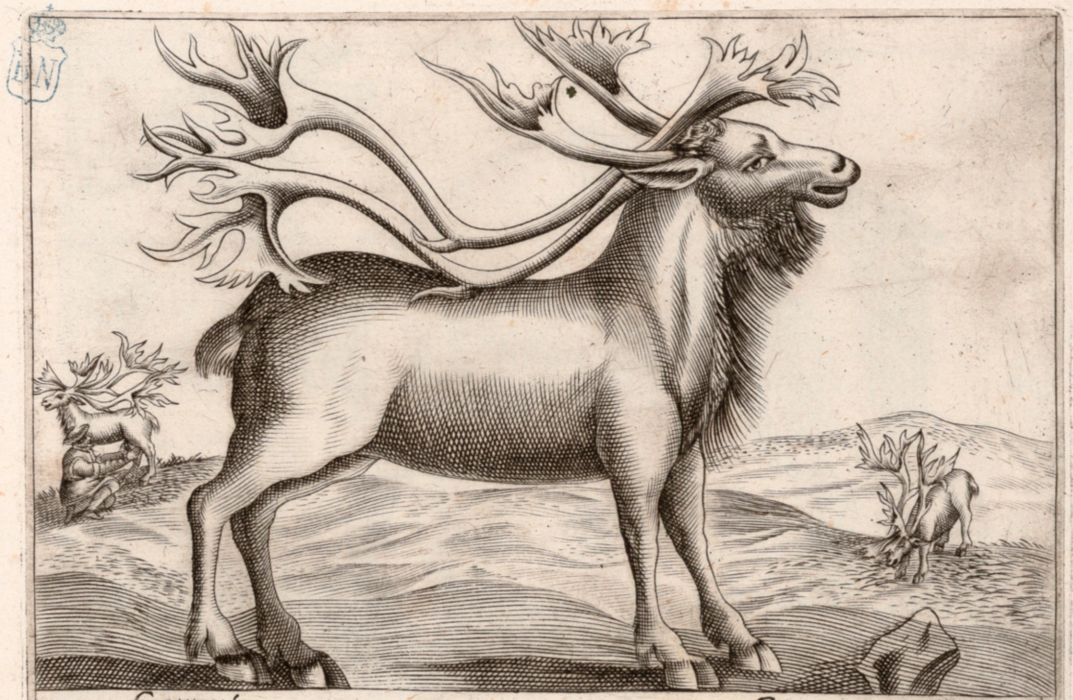

Ceruuſ Ceruo

B.N. Inv. estampas n.º 118

Biblioteca Nacional de España

L Allo Camelluſ   I Mulo Camello

B.N. inc.
estampas
n.º 119

Ceruus Camellus   Ceruo Camello.

B.N. inc.
estampas
n.º 120

Alceſ Alce

estampas n.º 121

L· Ibex Silueſter Sarduſ · I· Hirco Silueſtro

estampas n.º 122

Biblioteca Nacional de España

Hippelephaſ. Hipelafo

B.N. Inv. estampas n.º 123

Damma Dama

B.N. Inv. estampas n.º 124

Biblioteca Nacional de España

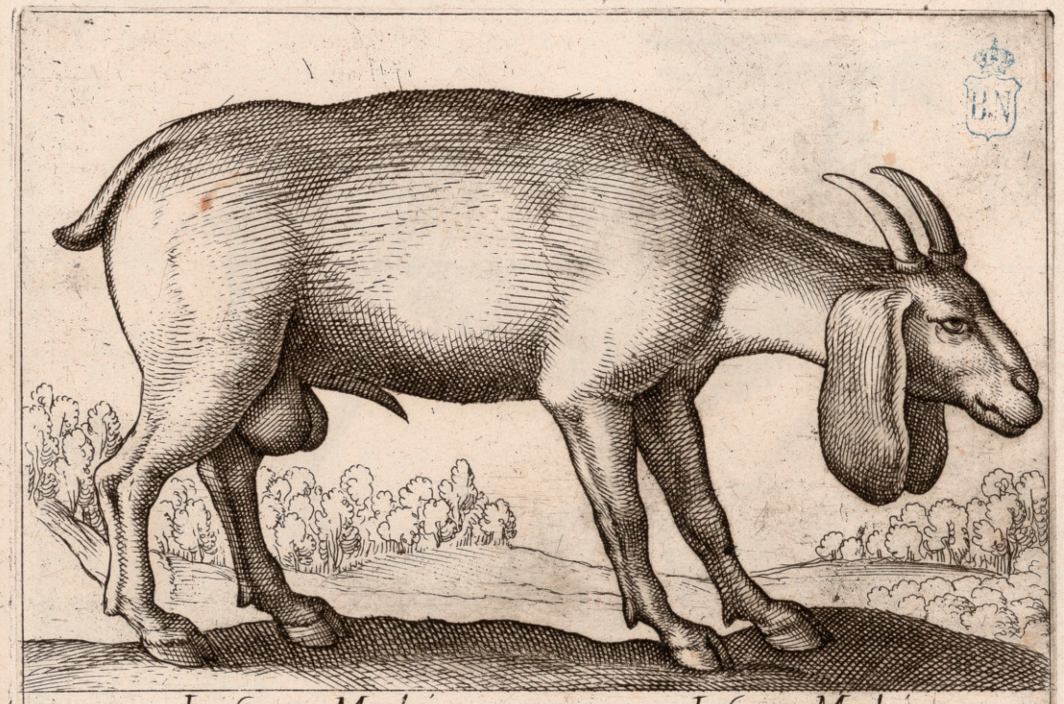

-L- Capra -Mambrinæ- -I- Capra Mambrina -

Inv. estampas n.° 125

Alces. Alce.

B.N. Inv. estampas n.° 126

Biblioteca Nacional de España

Alceſ Alce

B.N. Inv. estampas n.° 127

Capraſ Caniſ Capra Canina

B.N. Inv. estampas n.° 128

L· Muſſimonæ I· Muſimone

B.N. inv. estampas n.° 129

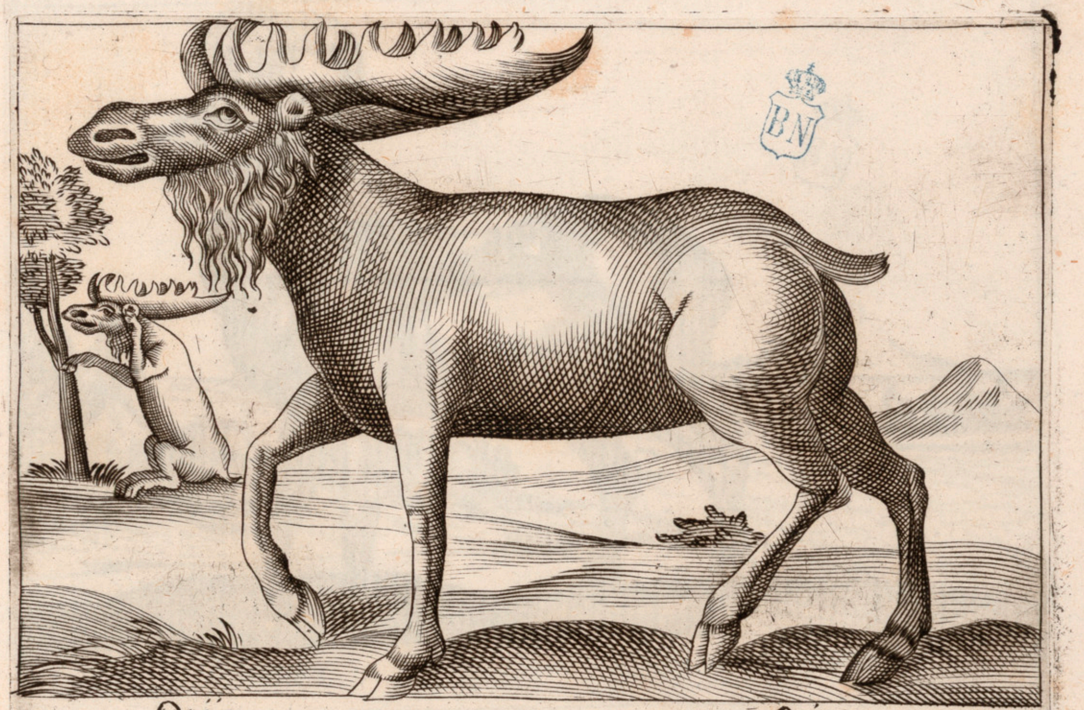

Orix Orige

B.N. inv. estampas n.° 130

Crapea Capriola.

B.N. Inv. estampas n.º 131

Mumone Muſione

B.N. Inv. estampas n.º 132

Capreulus Muschi. Capriolo del Muschio.

B.N. Inv. estampas n° 133

Rupi Capra

B.N. Inv. estampas n° 134

Biblioteca Nacional de España

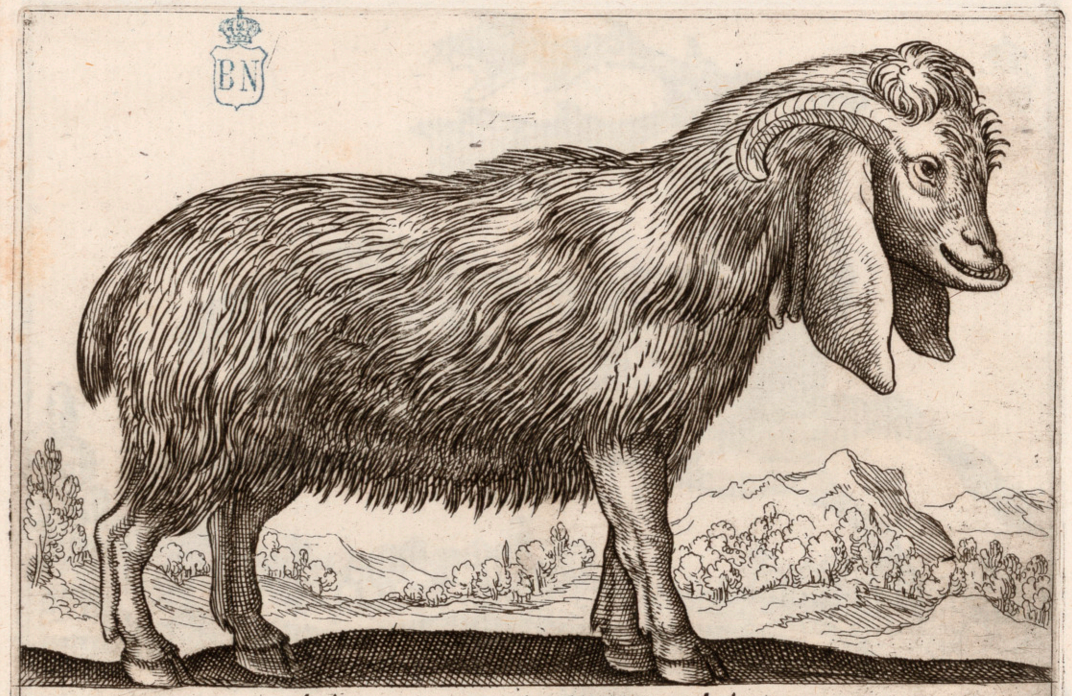

Capra mambrina   Capra mambrina

B.N. Int.
estampas
n.º 135

Dainuſ   Daino

B.N. Int.
estampas
n.º 136

Biblioteca Nacional de España

Damma. Dama.

B.N. Inv. estampas n.° 137

· L · Pigargus · I · Pigargo ·

B.N. Inv. estampas n.° 138

Biblioteca Nacional de España

Ceruus Ceruio

B.N. Inv. estampas n.º 139

Eale. Eale.

B.N. estampas n.º 140

Biblioteca Nacional de España

. L . Ouiſ Cretenſiſ . . I . Pecora . Cretenſe .

B.N. inv. estampas n.° 141

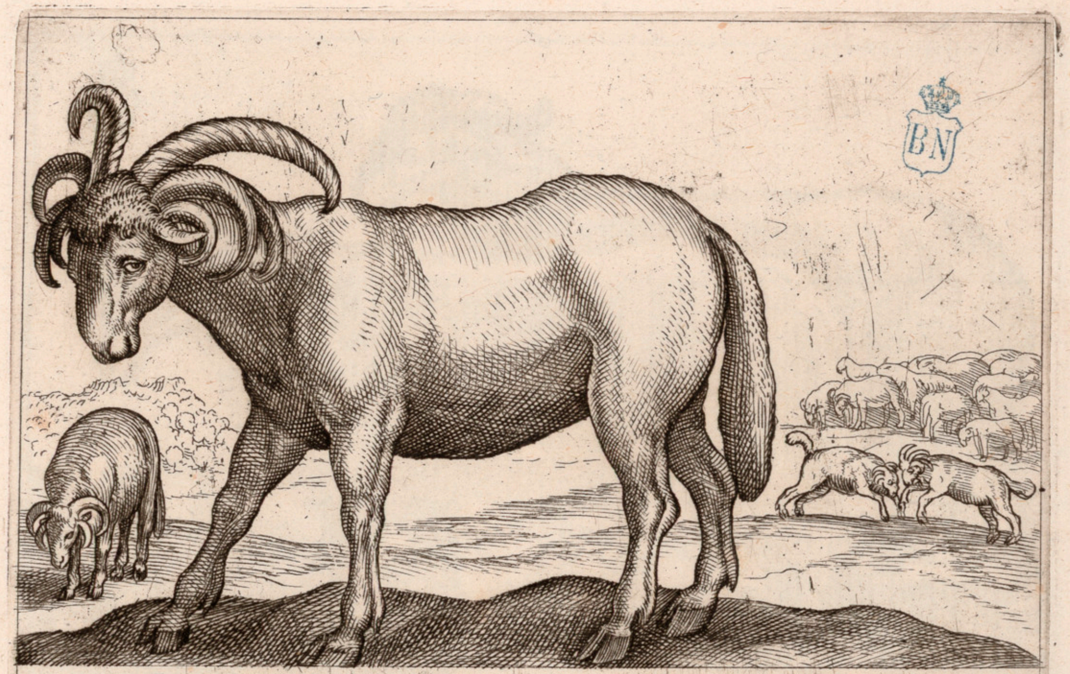

. L . Hircuſ Cottlandicuſ . I . Montone Cotlaudo .

B.N. inv. estampas n.° 142

Biblioteca Nacional de España

L. Capra Libycæ I. Capra Libica

B.N. inv. estampas n.º 143

Ouiſ Arabica Pecora Arabica

B.N. inv. estampas n.º 144

Biblioteca Nacional de España

Goſel. Strepiſeronte.

B.N. Inv. estampas n.° 145

L Hiruſ Lattariuſ I Becco Lattario

B.N. estampas n.° 146

Monocerons. Allicorno.

B.N. Inv. estampas n.º 147

Striciperote Pecora Cretica.

B.N. estampas n.º 148

Biblioteca Nacional de España

- L - Cani Diueſiſ - - I - Cani Diuerſi -

B.N. inv. estampas n.º 149

. L - Cane Indicuſ - - I - Cane Dinda -

B.N. inv. estampas n.º 150

Biblioteca Nacional de España

Caniſ·Leporaiuſ. Cane Liuiriero

B.N. inv. estampas n.º 151

-L- Caniſ. - -I- Cane Corſo -

B.N. inv. estampas n.º 152

Biblioteca Nacional de España

Sciurus. Sciratto

estampas
n° 153

L · Felles I · Gatto ·

estampas
n° 154

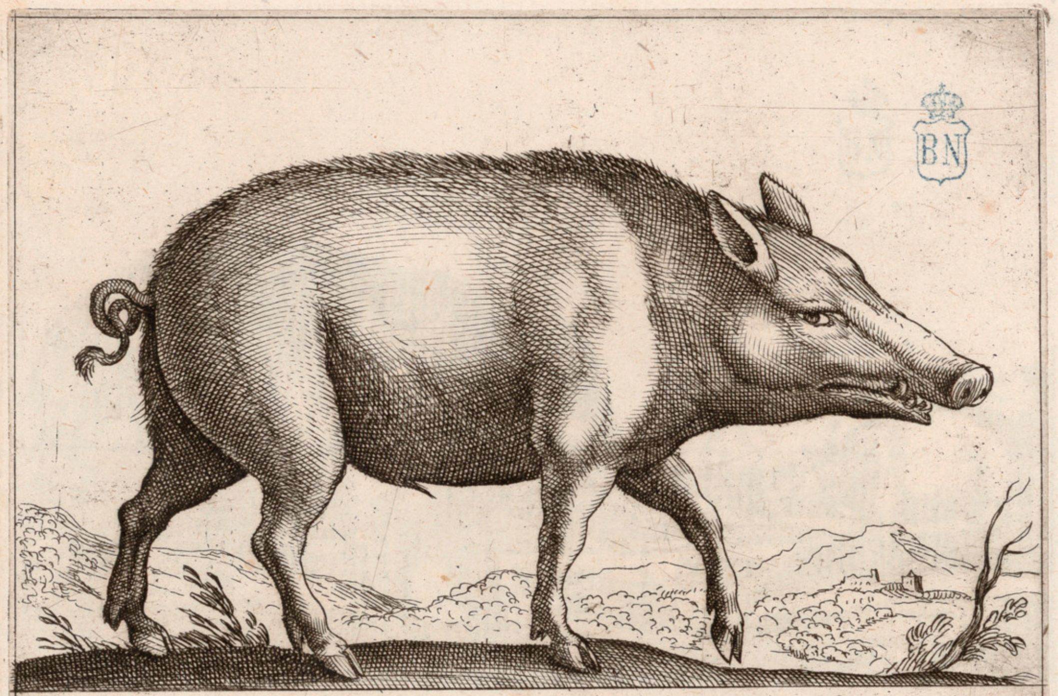

Verrus. Verro.

BN

B.N. Inv. estampas n.° 155

Sus. Porco.

BN

B.N. Inv. estampas n.° 156

Biblioteca Nacional de España

Sus Apthiopes *Porco d'Etiopia*

B.N. Inv. estampas n.º 157

Scillus. Tasso Porcino

B.N. Inv. estampas n.º 158

Porcellus Indicus Pocello d'India.

B.N. estampas n.º 159

Herinaceus. Riccio

B.N. estampas n.º 160

Biblioteca Nacional de España

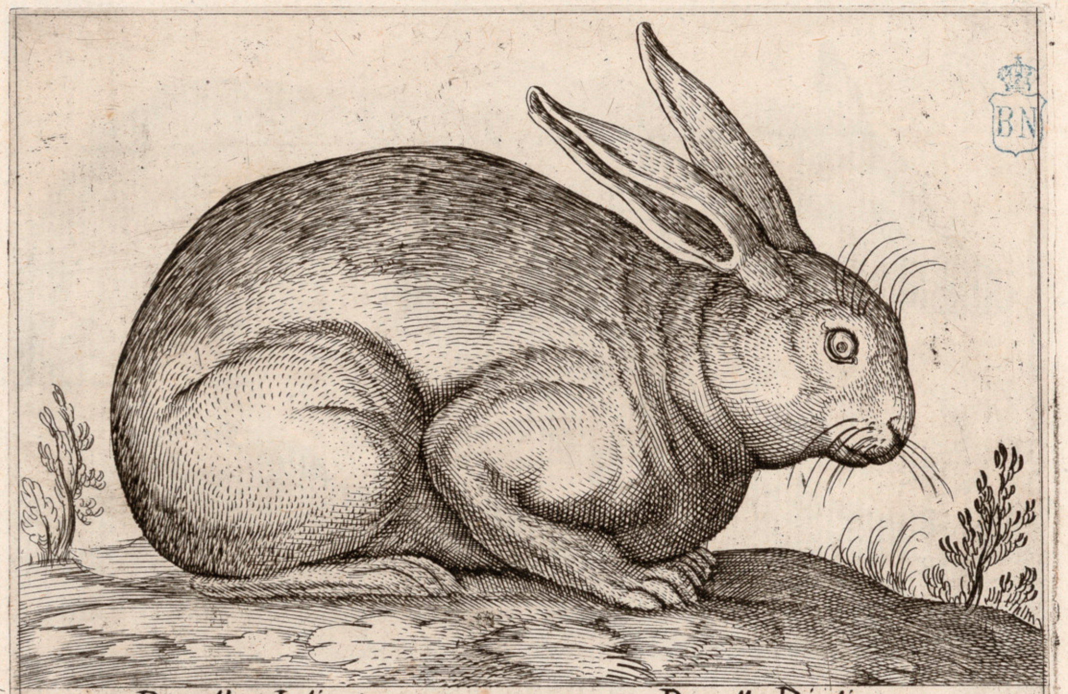

Porcelluſ Indicuſ   Porcello Dindia

B.N. Inv. estampas n.o 161

Hyſtrix   Porco Spinoſo

Inv. estampas n.o 162

Biblioteca Nacional de España

Taxus Porcinus Tasso Porcino.

B.N. Inv. estampas n.° 163

Glis. Ghiro.

B.N. Inv. estampas n.° 164

Biblioteca Nacional de España

Lonx. Lonza.

B.N. inv. estampas n.º 165

Lepus Cornutus Lepre Cornuto.

B.N. inv. estampas n.º 166

Biblioteca Nacional de España

Talpa   Topa

B.N. Inv. estampas n.º 167

Patoriuſ   Putorio

B.N. Inv. estampas n.º 168

Biblioteca Nacional de España

Sciurus Getulus. Sciratol Getolo.

B.N. Inv. estampas n.° 169

Semiuulpa Semiuolpa

B.N. Inv. estampas n.° 170

Biblioteca Nacional de España

Mures Sorci

B.N. Inv. estampas n.° 171

Mus muscatulus Sorcio moscarolo

B.N. Inv. estampas n.° 172

Biblioteca Nacional de España

Mus Indiaco *Sorce d'India*

B.N. Inv. estampas n.º 173

Mures. *Sorci.*

B.N. Inv. estampas n.º 174

Biblioteca Nacional de España

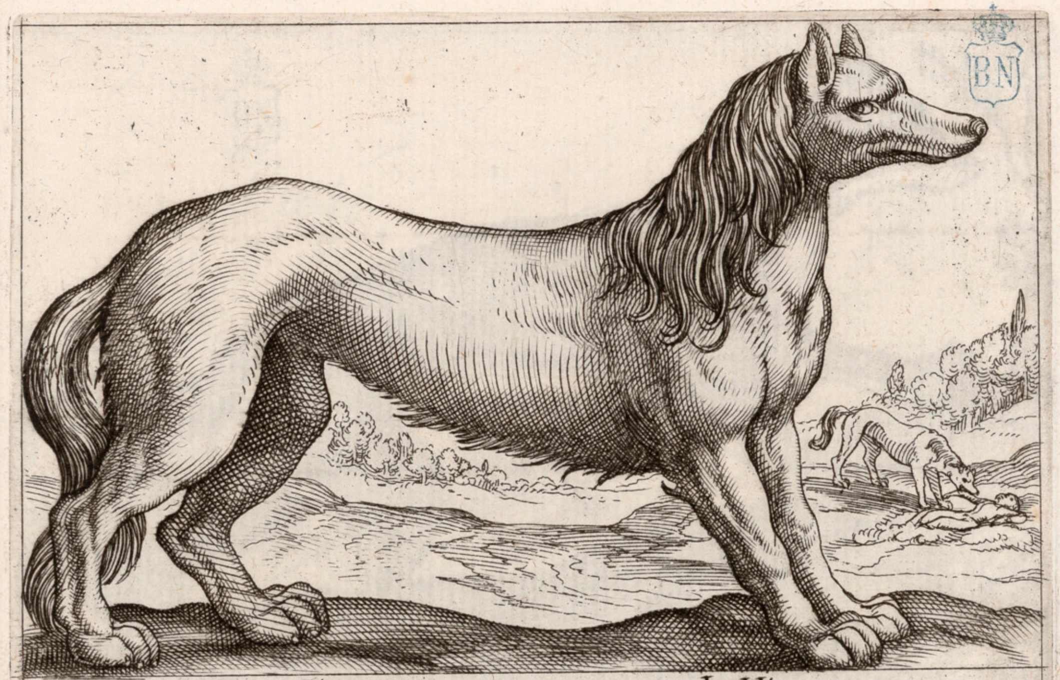

- L - Hyaenae - - I - Hiena -

B.N. inv. estampas n.° 175

Lutra Londra

B.N. inv. estampas n.° 176

Biblioteca Nacional de España

Fuina *Faina*

estampas
n.º 177

Muſtella *Dondola Saluatica*

B.N. Inv.
estampas
n.º 178

Biblioteca Nacional de España

Verrus marinus Porco marino.

B.N. Inv. estampas n° 179

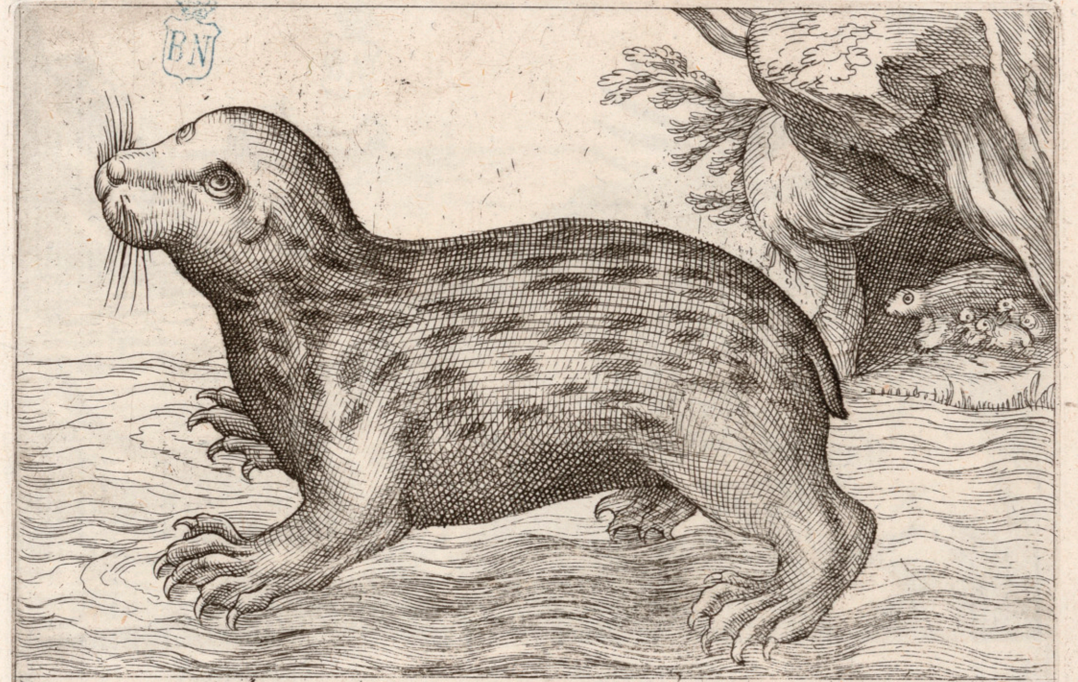

Vitulus Marinus Vitello Marino.

B.N. Inv. estampas n° 180

Biblioteca Nacional de España

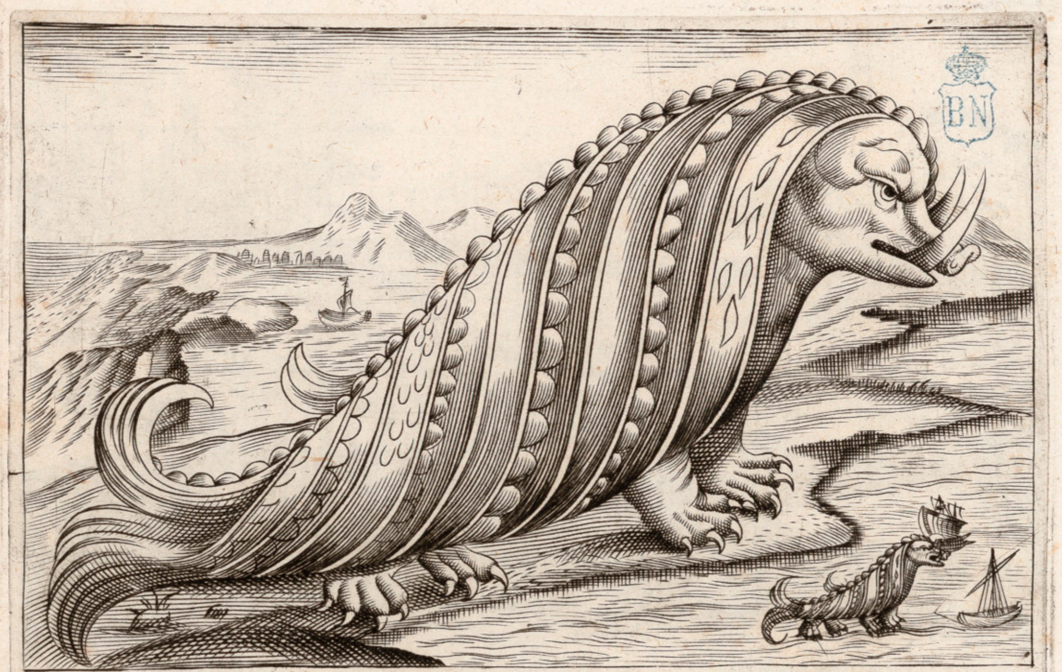

Aper Maris   Porco Marino.

B.N. Inv.
estampas
n.º 181

Rosmorus.   Porco Marino.

B.N. Inv.
estampas
n.º 182

Biblioteca Nacional de España

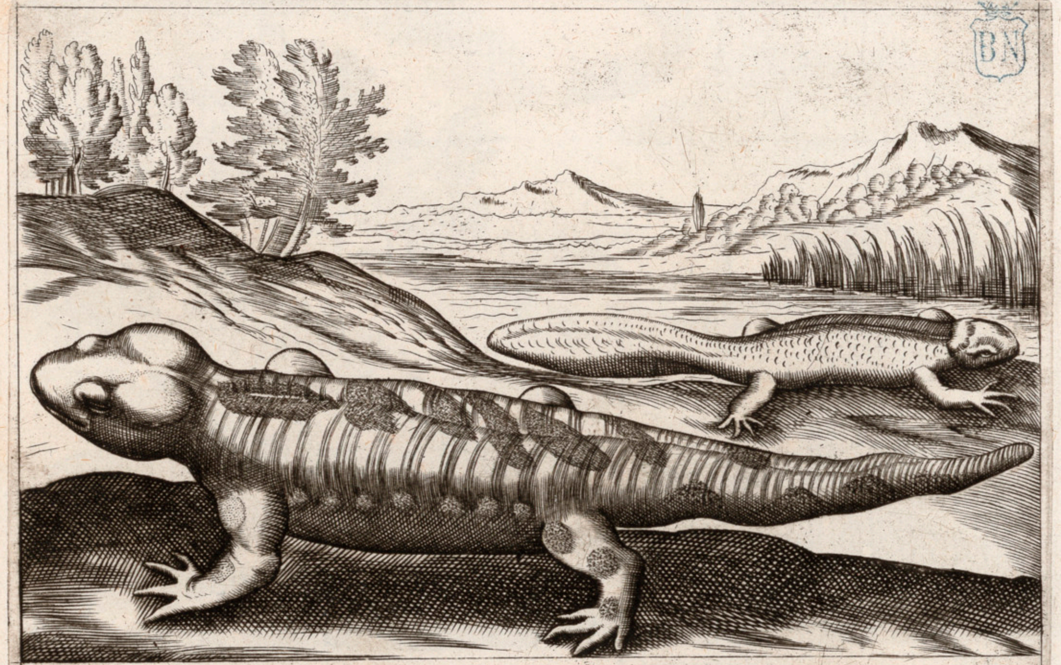

Salamandra. Salamandra.

B.N. inv. estampas n.º 183

Hÿſtix. Porcospinoso.

B.N. inv. estampas n.º 184

Biblioteca Nacional de España

Leucrocuta Leucrocheta.

BN

B.N. Inv. estampas n.º 185

Zilio hijaenae Zilio hiena.

BN

BN

B.N. Inv. estampas n.º 186

Biblioteca Nacional de España

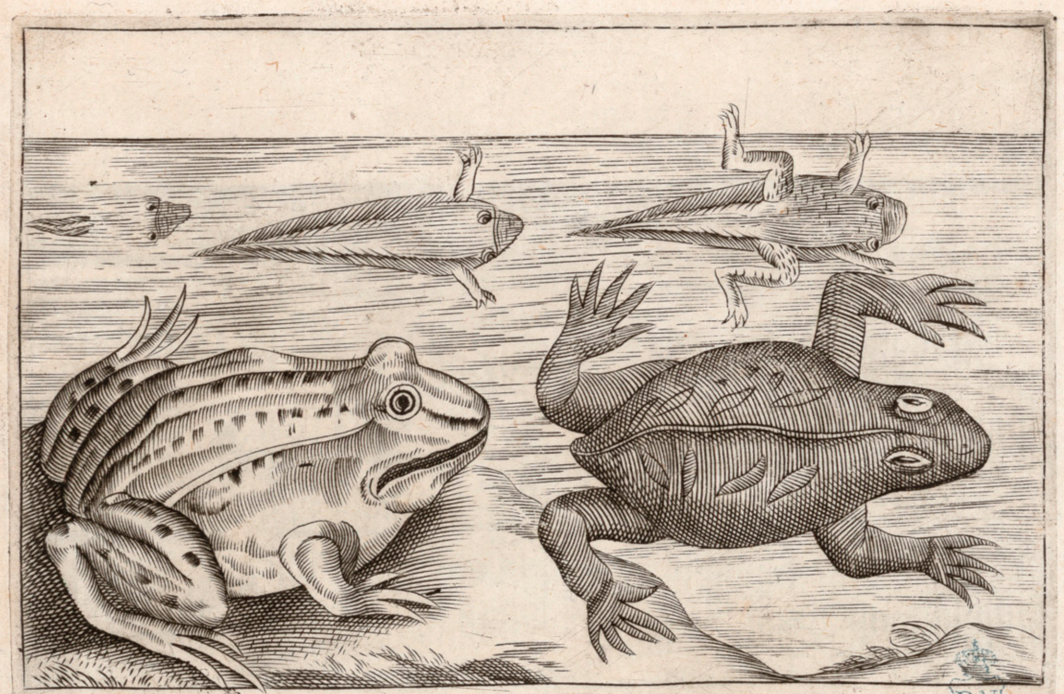

Rana Ranocchia

BN

n° 187

Buſo Roſpo

BN

n° 188

Biblioteca Nacional de España

Rana. Ranochia nostrana.

B.N. Inv. estampas n.° 189

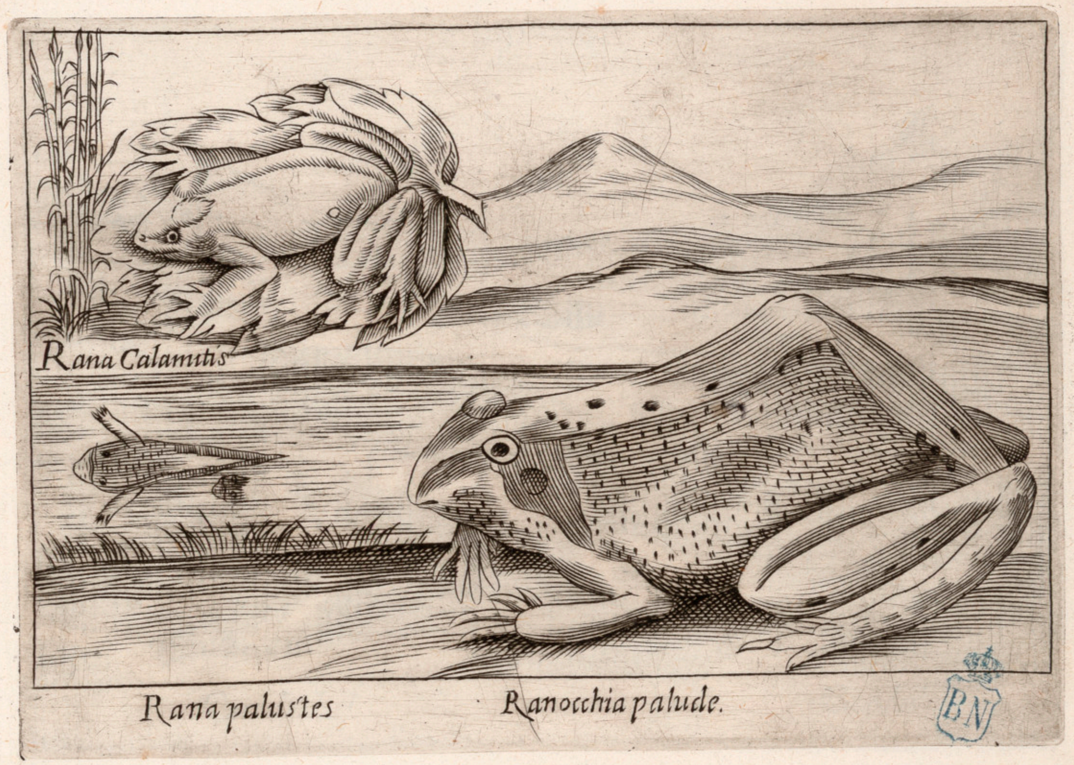

Rana palustes Ranocchia palude.

estampas n.° 190

Biblioteca Nacional de España

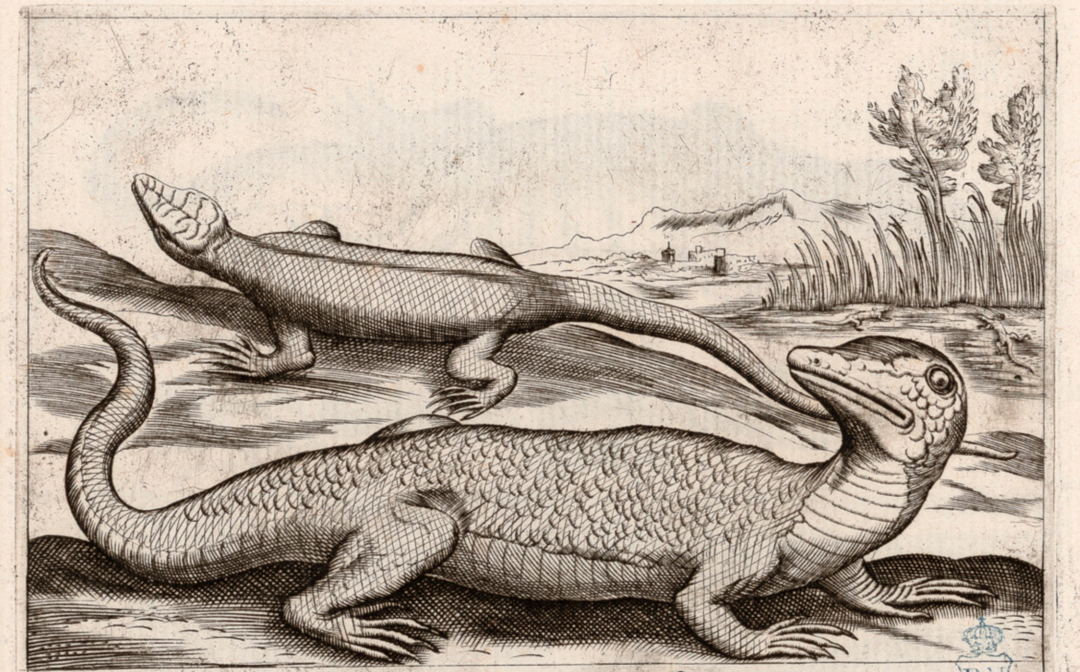

Lucertuſ Ragano

BN

B.N. inv. estampas n.° 191

Canduluſ Candolo

BN

B.N. inv. estampas n.° 192

Biblioteca Nacional de España

Lucertula Lucerta

Inv. estampas n.° 193

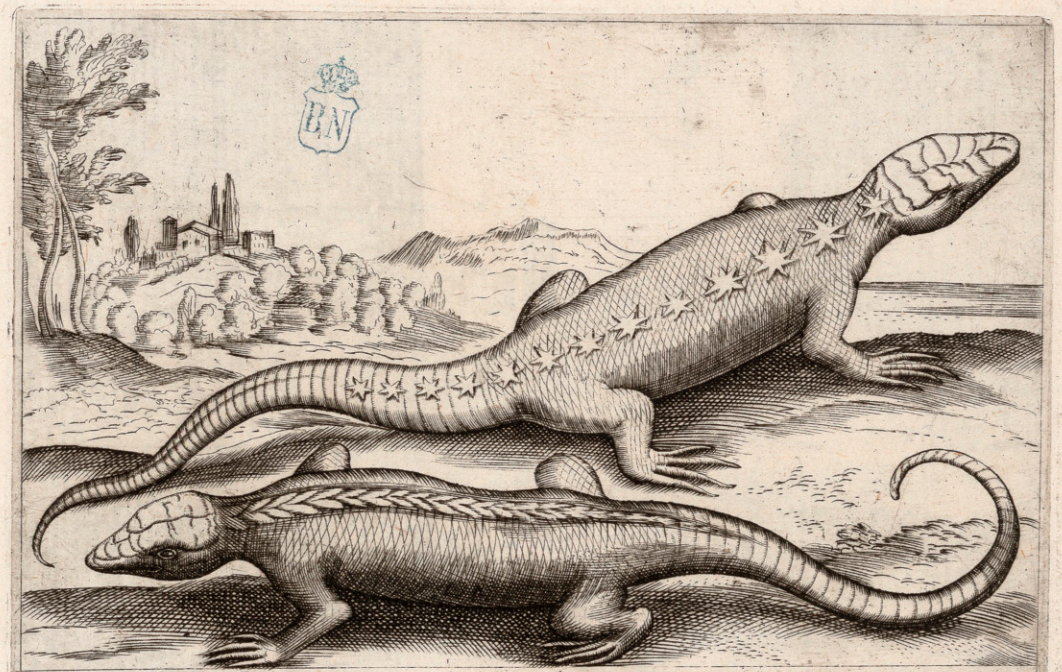

- L - Lucerta - - I - Stellione -

B.N. Inv. estampas n.° 194

Biblioteca Nacional de España

Scincus Scinco

B.N. inv. estampas n.º 195

Terantula. Tarantola.

B.N. inv. estampas n.º 196

Biblioteca Nacional de España

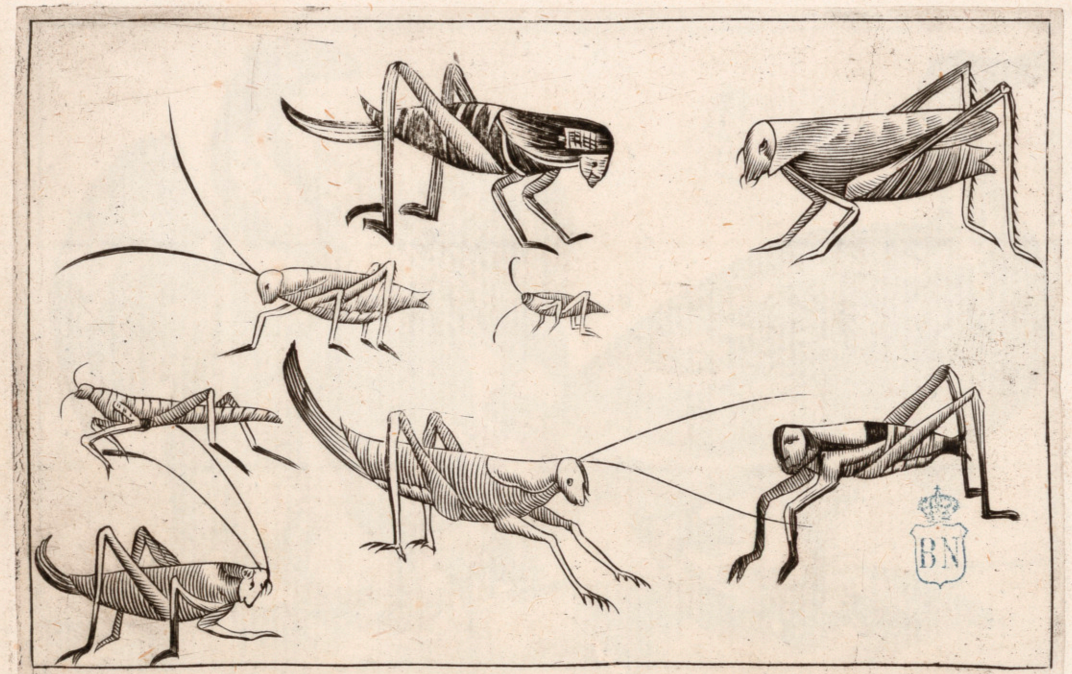

Locuſta Caualetta

B.N. inv. estampas n.° 197

Cicales. Cicala.

B.N. inv. estampas n.° 198

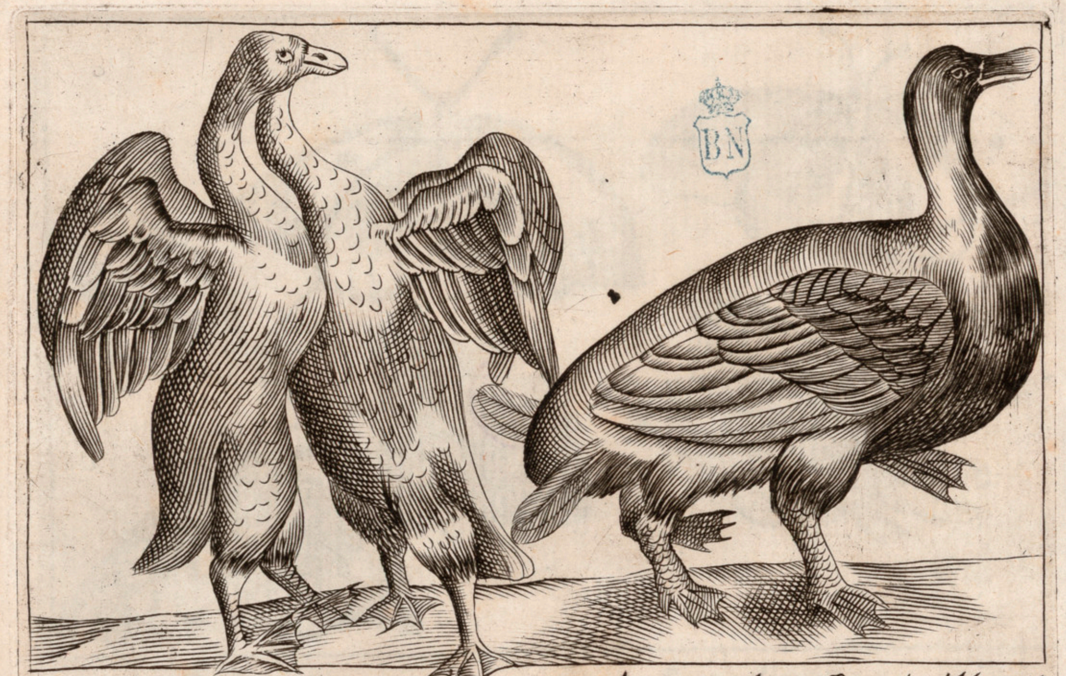

Anſer duplici collo duplici corpore.
Occa de corpo, e collo dopio.

Effigies

Anser quadrupes Bononiæ Aldrouãdi
Paparo in Bologna uiuente Aldrouando.

B.N. Inv. estampas n.° 199

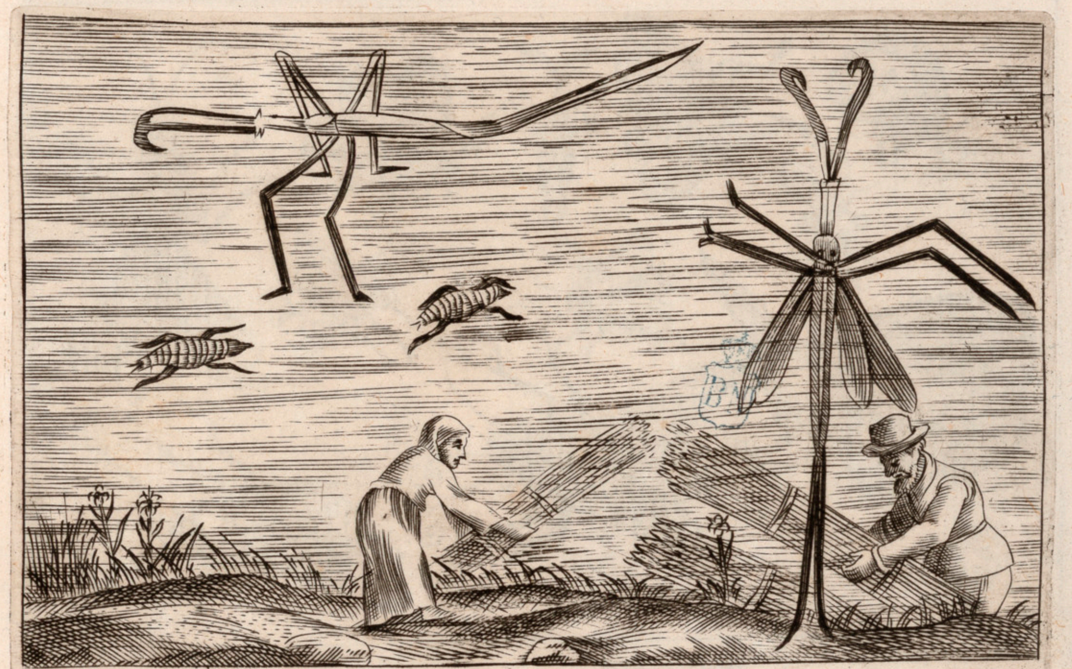

Tipula Ragni aquatici.

B.N. Inv. estampas n.° 200

Biblioteca Nacional de España

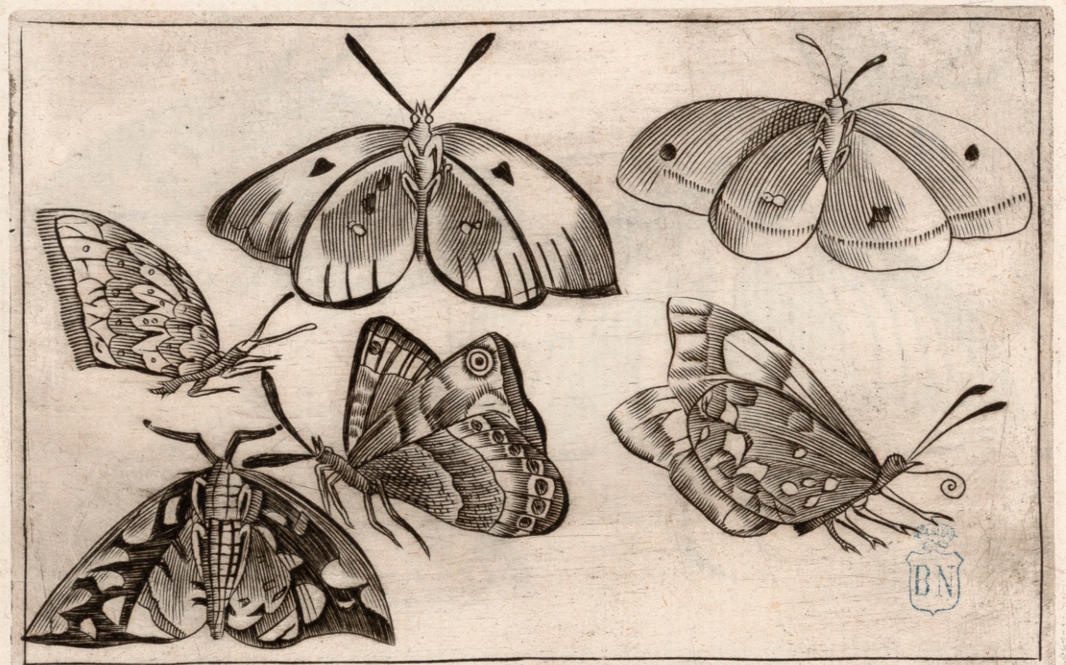

Papiliones. Parpaglione.

inv. estampas n.° 201

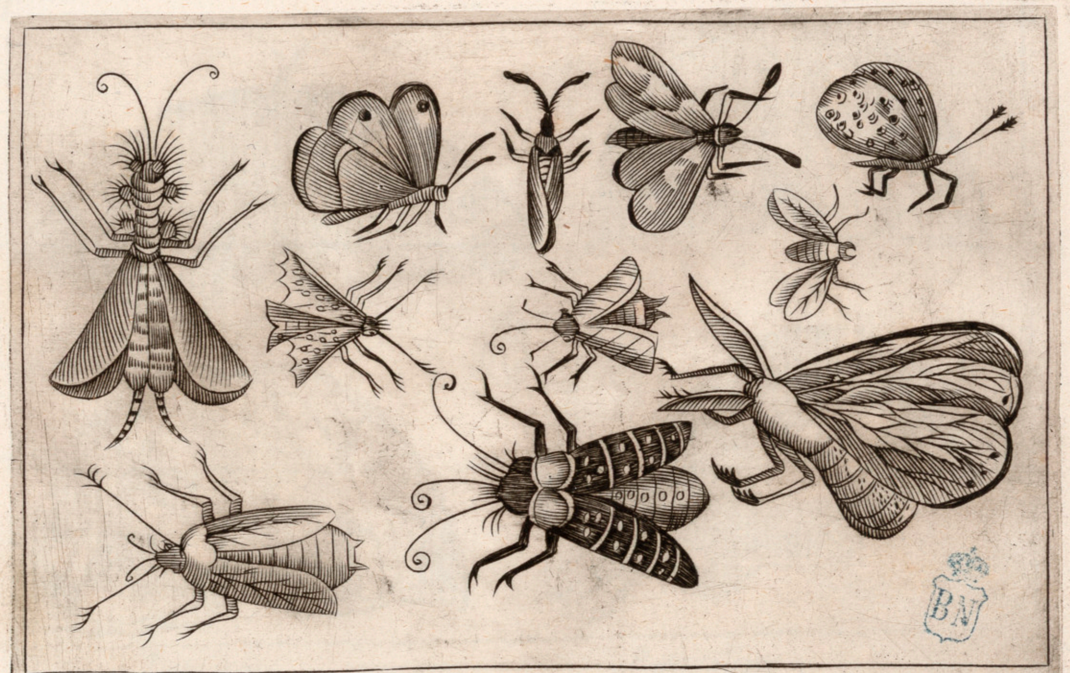

Papiliones. Parpaglioni

inv. estampas n.° 202

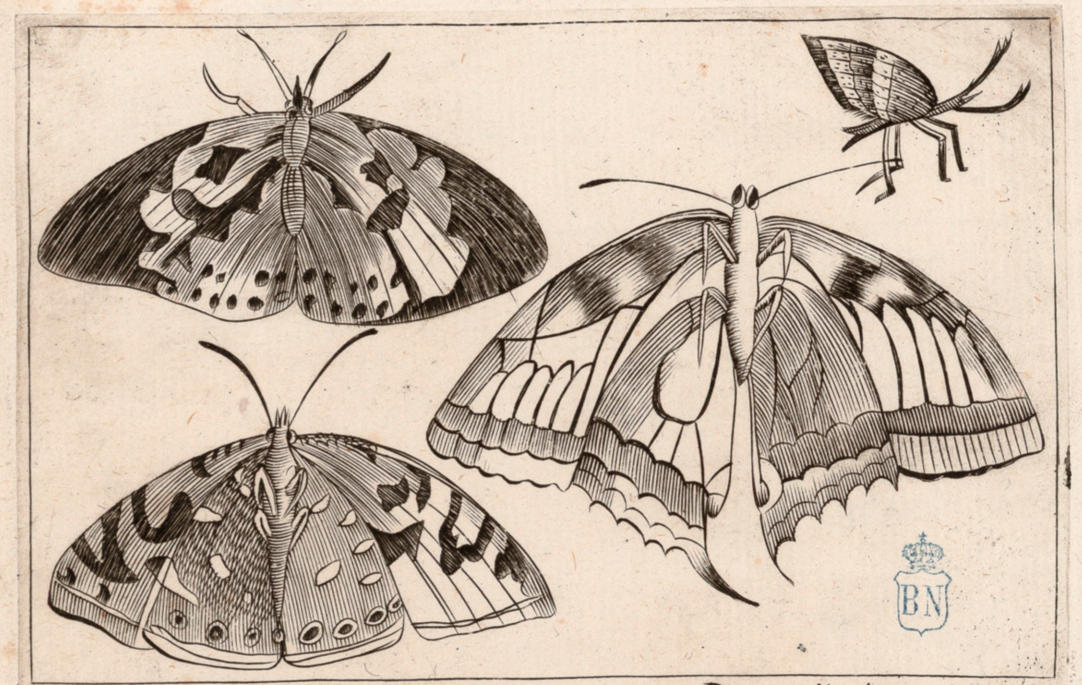
BN

Papilioneſ Parpaglioni

B.N. Inv.
estampas
n.º 203

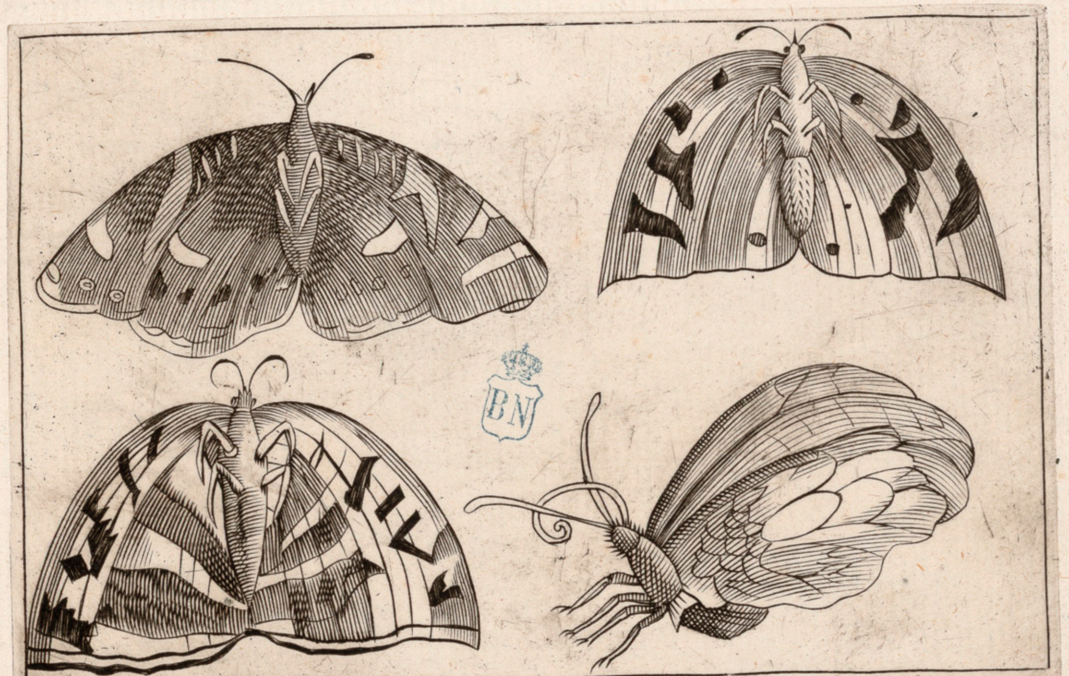
BN

Papiliones. Parpaglioni.

B.N. Inv.
estampas
n.º 204

Biblioteca Nacional de España

Biblioteca Nacional de España

Biblioteca Nacional de España